



ประกาศ อบต.นาตงวัฒนา

เรื่อง การรายงานผลการดำเนินงานในรอบปีงบประมาณ พ.ศ. 2564

ด้วยรัฐธรรมนูญ มาตรา 253 กำหนดให้ อบต.สภาท้องถิ่น และผู้บริหารท้องถิ่น เปิดเผยข้อมูลและรายงานผลการดำเนินงานให้ประชาชนทราบ รวมตลอดทั้ง มีกลไกให้ประชาชนในท้องถิ่นมีส่วนร่วมด้วย ประกอบกับระเบียบกระทรวงมหาดไทย

ด้วยระเบียบกระทรวงมหาดไทยว่าด้วยการจัดทำแผนพัฒนาขององค์กรปกครองส่วนท้องถิ่น (ฉบับที่ ๒) พ.ศ. ๒๕๕๕ ข้อ 30(5) กำหนดให้ผู้บริหารท้องถิ่นเสนอผลการติดตามและประเมินผลต่อสภาท้องถิ่น และคณะกรรมการพัฒนาท้องถิ่น พร้อมทั้งประกาศผลการติดตามและประเมินผลแผนพัฒนาให้ประชาชนในท้องถิ่นทราบในที่เปิดเผยภายในสิบห้าวันนับแต่วันที่ผู้บริหารท้องถิ่นเสนอผลการติดตามและประเมินผลดังกล่าวและต้องปิดประกาศโดยเปิดเผยไม่น้อยกว่าสามสิบวัน โดยอย่างน้อยปีละสองครั้งภายในเดือนเมษายน และภายในเดือนตุลาคมของทุกปี

ดังนั้นเพื่อการปฏิบัติให้เป็นไปตามเจตนารมณ์ของระเบียบกระทรวงมหาดไทยว่าด้วยการจัดทำแผนพัฒนาขององค์กรปกครองส่วนท้องถิ่น อบต.นาตงวัฒนา จึงขอประกาศผลการดำเนินงานการจัดทำงบประมาณ การใช้จ่าย และผลการดำเนินงาน รวมทั้งการติดตามและประเมินผลแผนพัฒนาท้องถิ่นในรอบปีงบประมาณ พ.ศ. 2564 มา เพื่อให้ประชาชนได้มีส่วนร่วมในการตรวจสอบและกำกับการบริหารจัดการ อบต.นาตงวัฒนา ดังนี้

ก. วิสัยทัศน์

ชุมชนเข้มแข็ง เป็นแหล่งผลิตทางการเกษตร บริหารตามหลักธรรมาภิบาล

ค. ยุทธศาสตร์การพัฒนา

ได้กำหนดยุทธศาสตร์และแนวทางการพัฒนายุทธศาสตร์ไว้ 5 ยุทธศาสตร์ ดังนี้

การพัฒนาทรัพยากรมนุษย์

การพัฒนาการท่องเที่ยว

การพัฒนาการเกษตรกรรมและอุตสาหกรรม

การพัฒนาการทรัพยากรธรรมชาติและสิ่งแวดล้อม

การบริหารจัดการบ้านเมืองที่ดี

ง. การวางแผน

อบต.นาตงวัฒนา ได้จัดทำแผนยุทธศาสตร์การพัฒนาและแผนพัฒนา 4 ปี (พ.ศ. 2561-2565) ตามกระบวนการที่บัญญัติไว้ในระเบียบกระทรวงมหาดไทยว่าด้วยการจัดทำแผนพัฒนาองค์กรปกครองส่วนท้องถิ่น พ.ศ. 2548 โดยผ่านการมีส่วนร่วมของประชาชน เช่น การจัดเวทีประชาคม การประชุมกรรมการชุมชน เพื่อรับฟังปัญหาและความต้องการที่แท้จริงของประชาชนในพื้นที่ ก่อนนำมาจัดทำโครงการเพื่อพัฒนาพื้นที่ ที่บรรจุไว้ในแผนพัฒนา 5 ปี ต่อไป

อบต.นาตงวัฒนา ได้ประกาศใช้แผนพัฒนา 5 ปี (พ.ศ. 2561-2565) เมื่อวันที่ 12 มิถุนายน 2561 โดยได้กำหนดโครงการที่จะดำเนินการตามแผนพัฒนา 5 ปี (พ.ศ. 2561-2565)

ยุทธศาสตร์	2562		2563		2564		2565	
	จำนวน	งบประมาณ	จำนวน	งบประมาณ	จำนวน	งบประมาณ	จำนวน	งบประมาณ
การพัฒนา ทรัพยากรมนุษย์	61	75,701,300.00	34	75,636,300.00	61	75,516,300.00	0	0.00
การพัฒนาการ ท่องเที่ยว	10	550,000.00	7	550,000.00	10	550,000.00	0	0.00
การพัฒนาการ เกษตรกรรมและ อุตสาหกรรม	48	42,696,590.00	25	41,957,990.00	41	41,957,990.00	0	0.00
การพัฒนาการ ทรัพยากรธรรมชาติและ สิ่งแวดล้อม	2	300,000.00	2	50,000.00	1	50,000.00	0	0.00
การบริหารจัดการ บ้านเมืองที่ดี	170	223,895,962.00	24	223,389,762.00	161	223,313,762.00	0	0.00

รวม	291	343,143,852.00	92	341,584,052.00	274	341,388,052.00	0	0.00
-----	-----	----------------	----	----------------	-----	----------------	---	------

แผนภูมิแสดงจำนวนโครงการ การจัดทำแผน 4 ปี
เปรียบเทียบตามยุทธศาสตร์

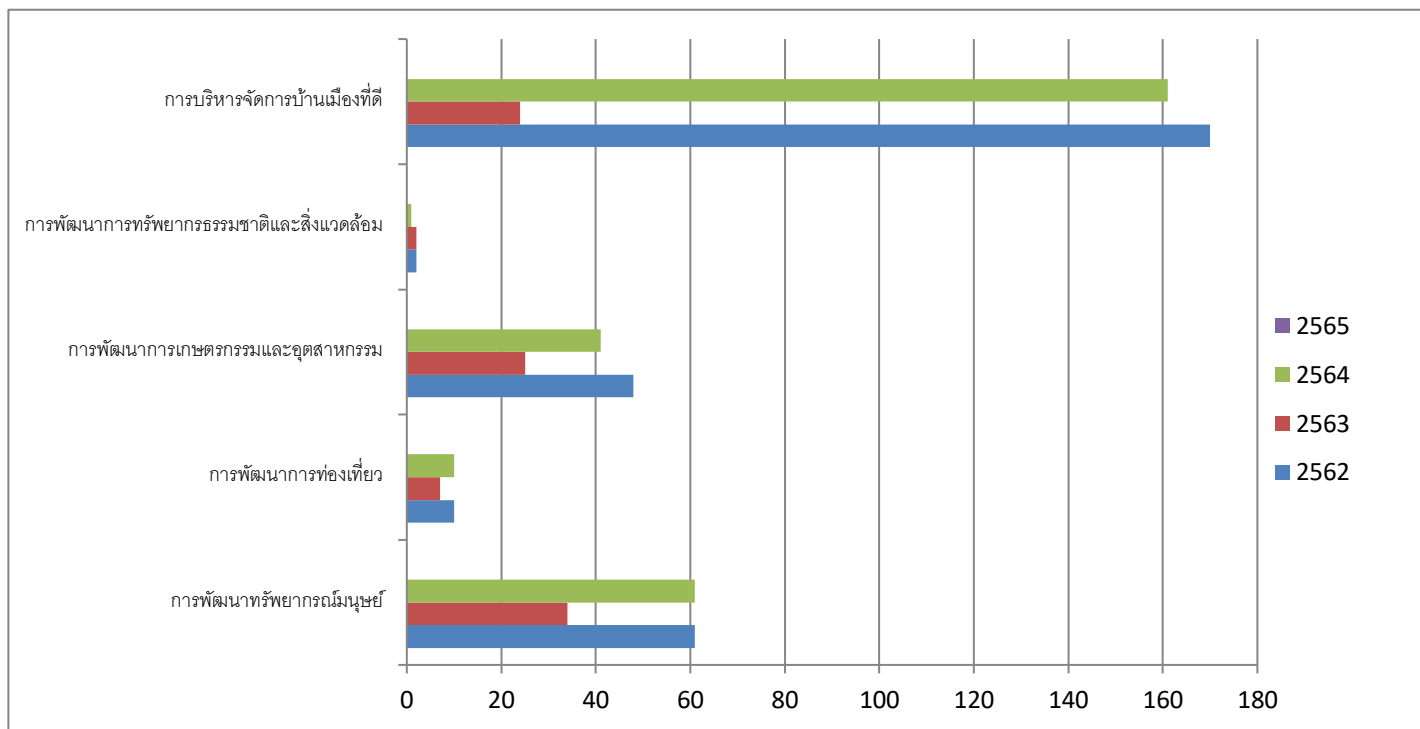

แผนภูมิแสดงมูลค่าโครงการ การจัดทำแผน 4 ปี
เปรียบเทียบตามยุทธศาสตร์

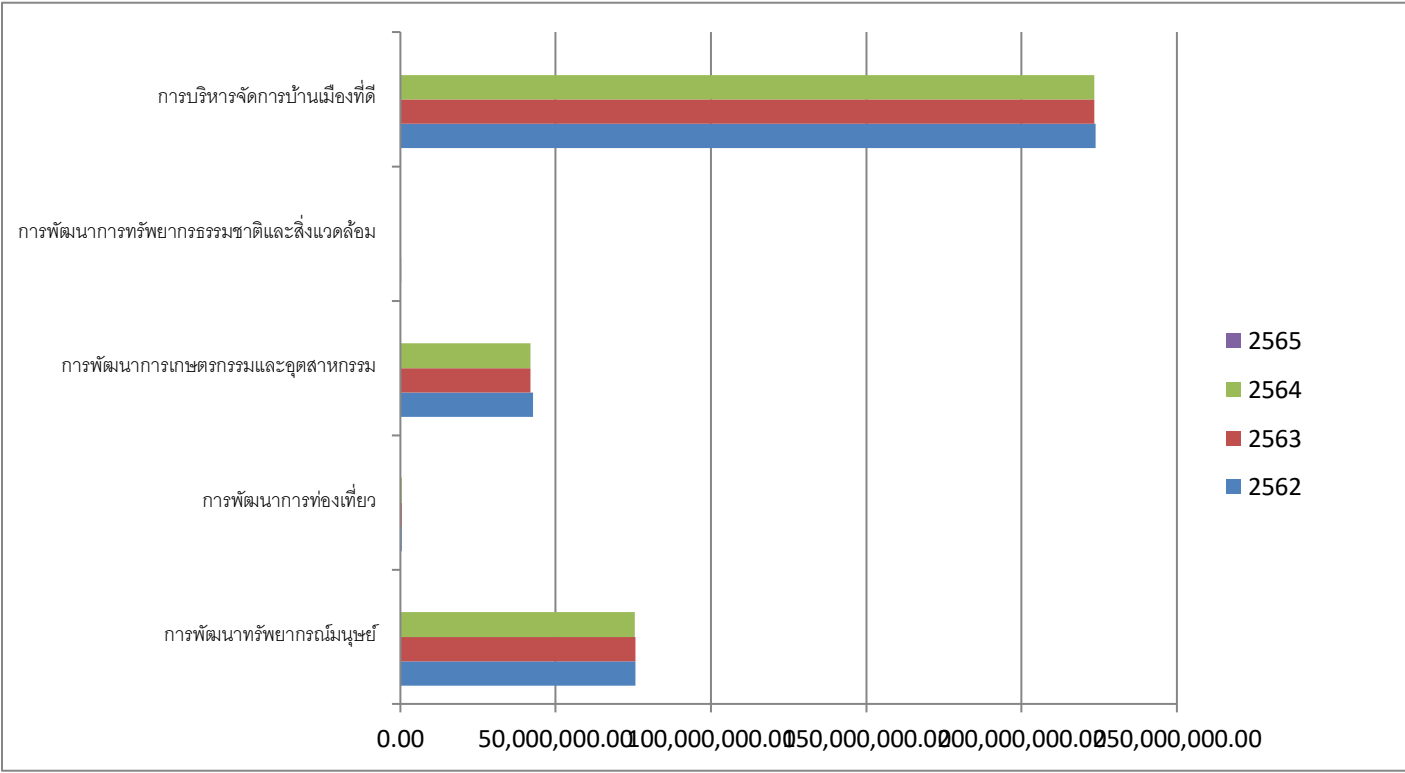

การจัดทำงบประมาณ

" ผู้บริหารอบต.นาตงวัฒนา ได้ประกาศใช้ข้อบัญญัติงบประมาณ เมื่อวันที่ 18 กันยายน 2563 โดยมีโครงการที่บรรจุอยู่ในข้อบัญญัติงบประมาณ จำนวน 50 โครงการ งบประมาณ 16,190,850.00 บาท สามารถจำแนกตามยุทธศาสตร์ ได้ดังนี้

"

ยุทธศาสตร์ โครงการ "งบประมาณ

ตามข้อบัญญัติ"

การพัฒนาทรัพยากรมนุษย์ 24 11,959,000.00

การพัฒนาการท่องเที่ยว 3 100,000.00

พัฒนาการเกษตรกรรมและอุตสาหกรรม 2 50,000.00

พัฒนาการทรัพยากรธรรมชาติและสิ่งแวดล้อม - -

การบริหารจัดการบ้านเมืองที่ดี 21 4,081,850.00

รวม 50 16,190,850.00

แผนภูมิแสดงจำนวนโครงการ ที่ได้รับจัดสรรงบประมาณ
เปรียบเทียบตามยุทธศาสตร์

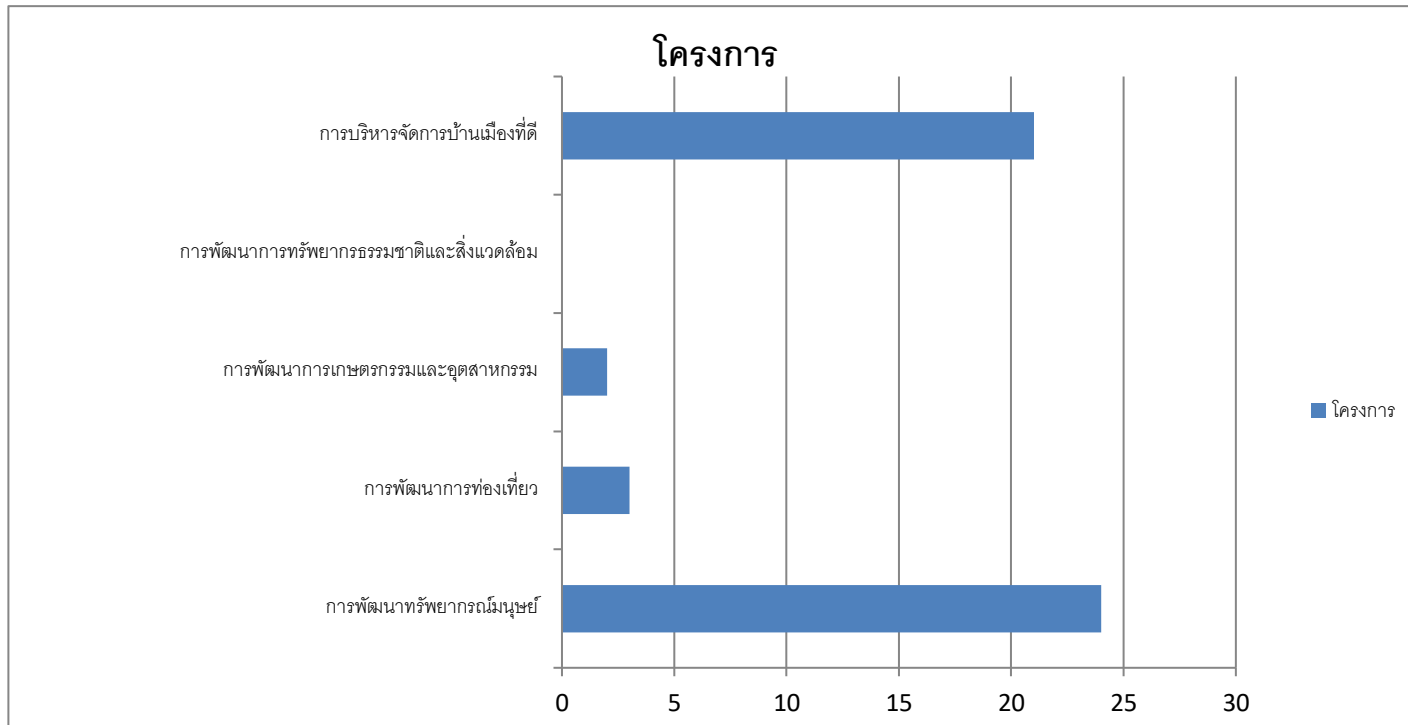

แผนภูมิแสดงจำนวนโครงการ ที่ได้รับจัดสรรงบประมาณ
เปรียบเทียบตามยุทธศาสตร์

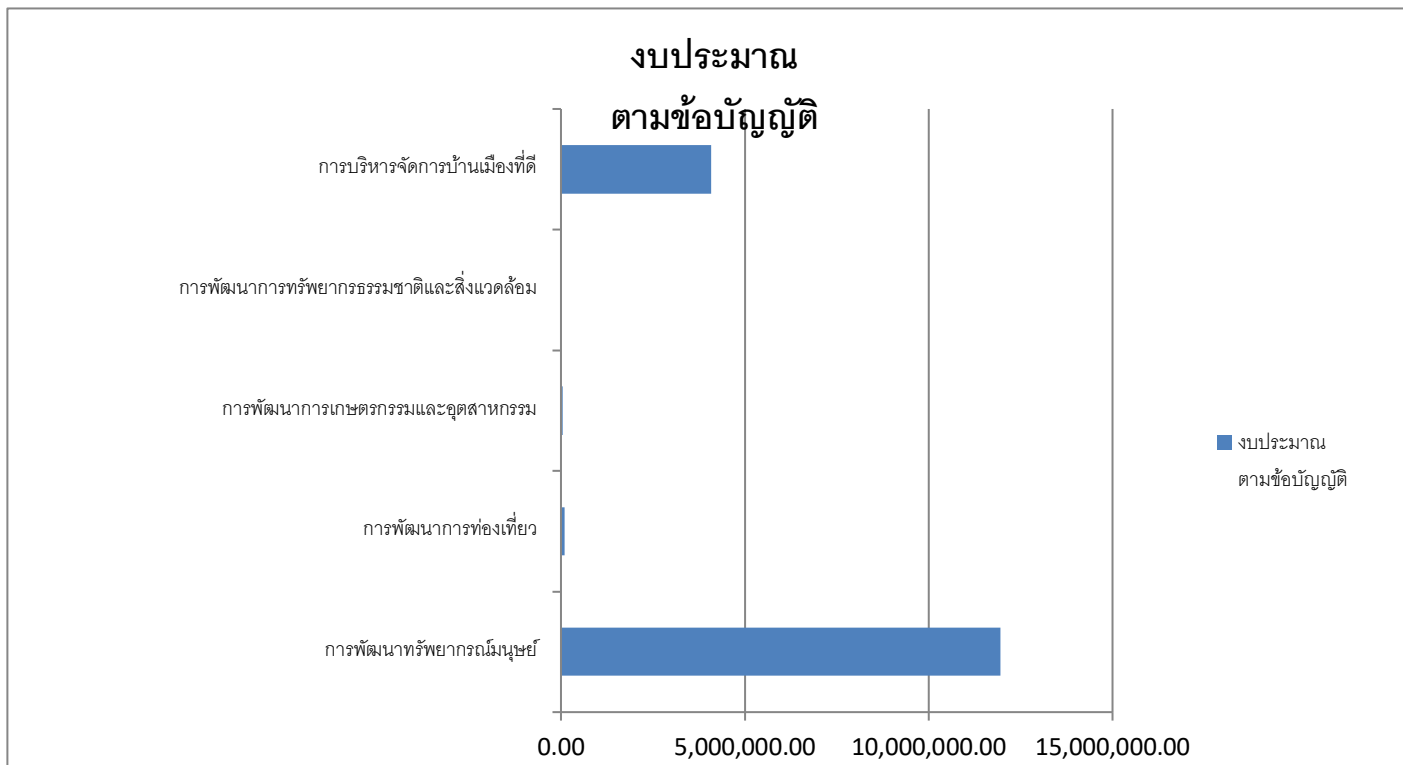

งาน	หมวด รายจ่าย	ประเภท รายจ่าย	โครงการ	งบประมาณ อนุมัติ (บาท)	โอนเพิ่ม (บาท)	โอนลด (บาท)	ผูกพัน (บาท)	เบิกจ่าย (บาท)	งบประมาณ คงเหลือ (บาท)
งบกลาง	งบกลาง	เบี้ยยังชีพ ผู้สูงอายุ	-	7,706,400.00	0	1,101,200.0 0	0	6,592,400.00	12,800.00
งบกลาง	งบกลาง	เบี้ยยังชีพ ความพิการ	-	3,254,400.00	0	961,200.00	0	2,273,600.00	19,600.00
งบกลาง	งบกลาง	เบี้ยยังชีพ ผู้ป่วยเอดส์	-	180,000.00	0	55,000.00	0	125,000.00	0
งบกลาง	งบกลาง	เงินสำรองจ่าย	-	200,000.00	1,477,662.0 0	100,900.00	1,078,300.0 0	440,597.00	57,865.00
งบกลาง	งบกลาง	รายจ่ายตาม ข้อผูกพัน	เงินสมทบ กองทุนเงิน	10,000.00	0	0	0	8,486.74	1,513.26

			ทดแทน						
งบกลาง	งบกลาง	รายจ่ายตาม ข้อผูกพัน	เงินสมทบ กองทุน ประกันสังคม	250,000.00	0	100,000.00	0	139,196.00	10,804.00
งบกลาง	งบกลาง	รายจ่ายตาม ข้อผูกพัน	สมทบ กองทุน หลักประกัน สุขภาพตำบล นาตงวัฒนา	120,000.00	0	0	0	120,000.00	0
งบกลาง	งบกลาง	เงินสมทบ กองทุน บำเหน็จ บำนาญ ข้าราชการ ส่วนท้องถิ่น (กบท.) (ยกเลิก)	-	205,000.00	205,000.00	0	0	410,000.00	0
รวมหมวดงบกลาง				11,925,800.0 0	1,682,662.0 0	2,318,300.0 0	1,078,300.0 0	10,109,279.7 4	102,582.26

งานบริหาร ทั่วไป	เงินเดือน (ฝ่าย การเมือง)	เงินเดือน นายก/รอง นายกองค์การ ปกครองส่วน ท้องถิ่น	-	514,080.00	80,000.00	80,000.00	0	514,080.00	0
งานบริหาร ทั่วไป	เงินเดือน (ฝ่าย การเมือง)	ค่าตอบแทน ประจำ ตำแหน่ง นายก/รอง นายก	-	42,120.00	0	0	0	42,120.00	0
งานบริหาร ทั่วไป	เงินเดือน (ฝ่าย การเมือง)	ค่าตอบแทน พิเศษนายก/ รองนายก	-	42,120.00	0	0	0	42,120.00	0
งานบริหาร ทั่วไป	เงินเดือน (ฝ่าย การเมือง)	ค่าตอบแทน รายเดือน เลขานุการ/ที่ ปรึกษา นายกเทศมนตรี รี นายก องค์การ บริหารส่วน	-	86,400.00	0	0	0	86,400.00	0

		ตำบล							
งานบริหาร ทั่วไป	เงินเดือน (ฝ่าย การเมือง)	ค่าตอบแทน ประธานสภา/ รอง ประธานสภา/ สมาชิกสภา/ เลขานุการ สภาองค์กร ปกครองส่วน ท้องถิ่น	-	864,000.00	1,108,800.0 0	14,000.00	0	1,958,400.00	400
รวมหมวดเงินเดือน (ฝ่ายการเมือง)				1,548,720.00	1,188,800.0 0	94,000.00	0	2,643,120.00	400
งานบริหาร ทั่วไป	เงินเดือน (ฝ่ายประจำ)	เงินเดือน ข้าราชการ หรือพนักงาน ส่วนท้องถิ่น	-	2,097,130.00	290,000.00	50,000.00	0	2,331,170.39	5,959.61
งานบริหาร ทั่วไป	เงินเดือน (ฝ่ายประจำ)	เงินเพิ่มต่าง ๆ ของ ข้าราชการ หรือพนักงาน	-	138,000.00	0	0	0	138,000.00	0

		ส่วนท้องถิ่น							
งานบริหาร ทั่วไป	เงินเดือน (ฝ่ายประจำ)	เงินประจำ ตำแหน่ง	-	168,000.00	0	49,000.00	0	118,777.96	222.04
งานบริหาร ทั่วไป	เงินเดือน (ฝ่ายประจำ)	ค่าตอบแทน พนักงานจ้าง	-	1,127,400.00	83,000.00	0	0	1,209,615.48	784.52
งานบริหาร ทั่วไป	เงินเดือน (ฝ่ายประจำ)	เงินเพิ่มต่าง ๆ ของพนักงาน จ้าง	-	95,880.00	0	6,000.00	0	89,548.39	331.61
งาน บริหารงาน คลัง	เงินเดือน (ฝ่ายประจำ)	เงินเดือน ข้าราชการ หรือพนักงาน ส่วนท้องถิ่น	-	1,320,000.00	0	15,000.00	0	1,300,335.00	4,665.00
งาน บริหารงาน คลัง	เงินเดือน (ฝ่ายประจำ)	เงินประจำ ตำแหน่ง	-	42,000.00	0	0	0	42,000.00	0
งาน บริหารงาน คลัง	เงินเดือน (ฝ่ายประจำ)	ค่าตอบแทน พนักงานจ้าง	-	308,880.00	120,000.00	0	0	406,205.08	22,674.92
งาน บริหารงาน	เงินเดือน (ฝ่ายประจำ)	เงินเพิ่มต่าง ๆ ของพนักงาน	-	21,840.00	6,100.00	0	0	27,870.00	70

คลัง		จ้าง							
การรักษา ความสงบ ภายใน	เงินเดือน (ฝ่ายประจำ)	เงินเดือน ข้าราชการ หรือพนักงาน ส่วนท้องถิ่น	-	244,320.00	0	3,000.00	0	240,917.49	402.51
งานบริหาร ทั่วไป เกี่ยวกับ การศึกษา	เงินเดือน (ฝ่ายประจำ)	เงินเดือน ข้าราชการ หรือพนักงาน ส่วนท้องถิ่น	-	604,800.00	0	0	0	592,500.00	12,300.00
งานบริหาร ทั่วไป เกี่ยวกับ การศึกษา	เงินเดือน (ฝ่ายประจำ)	เงินประจำ ตำแหน่ง	-	42,000.00	0	0	0	42,000.00	0
งานบริหาร ทั่วไป เกี่ยวกับ การศึกษา	เงินเดือน (ฝ่ายประจำ)	ค่าตอบแทน พนักงานจ้าง	-	148,680.00	720	0	0	149,400.00	0
งานบริหาร ทั่วไป เกี่ยวกับ	เงินเดือน (ฝ่ายประจำ)	เงินเพิ่มต่าง ๆ ของพนักงาน จ้าง	-	16,500.00	0	0	0	10,020.00	6,480.00

การศึกษา									
งานระดับ ก่อนวัย เรียนและ ประถมศึกษา 1	เงินเดือน (ฝ่ายประจำ)	เงินเดือน ข้าราชการ หรือพนักงาน ส่วนท้องถิ่น	-	957,600.00	0	26,640.00	0	930,960.00	0
งานระดับ ก่อนวัย เรียนและ ประถมศึกษา 1	เงินเดือน (ฝ่ายประจำ)	เงินวิทยฐานะ	-	84,000.00	38,500.00	0	0	122,500.00	0
งานระดับ ก่อนวัย เรียนและ ประถมศึกษา 1	เงินเดือน (ฝ่ายประจำ)	ค่าตอบแทน พนักงานจ้าง	-	1,737,360.00	0	151,680.00	0	1,585,680.00	0
งานระดับ ก่อนวัย เรียนและ ประถมศึกษา	เงินเดือน (ฝ่ายประจำ)	เงินเพิ่มต่าง ๆ ของพนักงาน จ้าง	-	83,280.00	0	0	0	38,400.00	44,880.00

1									
งานบริหาร ทั่วไป เกี่ยวกับ สาธารณสุข	เงินเดือน (ฝ่ายประจำ)	เงินเดือน ข้าราชการ หรือพนักงาน ส่วนท้องถิ่น	-	429,240.00	0	9,000.00	0	419,400.00	840
งานบริหาร ทั่วไป เกี่ยวกับ สังคม สงเคราะห์	เงินเดือน (ฝ่ายประจำ)	เงินเดือน ข้าราชการ หรือพนักงาน ส่วนท้องถิ่น	-	683,160.00	0	0	0	678,680.00	4,480.00
งานบริหาร ทั่วไป เกี่ยวกับ สังคม สงเคราะห์	เงินเดือน (ฝ่ายประจำ)	เงินประจำ ตำแหน่ง	-	42,000.00	0	0	0	42,000.00	0

งานบริหาร ทั่วไป เกี่ยวกับ สังคม สงเคราะห์	เงินเดือน (ฝ่ายประจำ)	ค่าตอบแทน พนักงานจ้าง	-	143,040.00	720	0	0	143,760.00	0
งานบริหาร ทั่วไป เกี่ยวกับ สังคม สงเคราะห์	เงินเดือน (ฝ่ายประจำ)	เงินเพิ่มต่าง ๆ ของพนักงาน จ้าง	-	21,900.00	0	5,720.00	0	15,660.00	520
งานบริหาร ทั่วไป เกี่ยวกับ เคหะและ ชุมชน	เงินเดือน (ฝ่ายประจำ)	เงินเดือน ข้าราชการ หรือพนักงาน ส่วนท้องถิ่น	-	767,880.00	0	413,000.00	0	305,207.00	49,673.00
งานบริหาร ทั่วไป เกี่ยวกับ เคหะและ ชุมชน	เงินเดือน (ฝ่ายประจำ)	เงินประจำ ตำแหน่ง	-	42,000.00	0	41,210.00	0	790	0

งานบริหาร ทั่วไป เกี่ยวกับ เคหะและ ชุมชน	เงินเดือน (ฝ่ายประจำ)	ค่าตอบแทน พนักงานจ้าง	-	643,440.00	1,210.00	0	0	644,160.00	490
งานบริหาร ทั่วไป เกี่ยวกับ เคหะและ ชุมชน	เงินเดือน (ฝ่ายประจำ)	เงินเพิ่มต่าง ๆ ของพนักงาน จ้าง	-	88,620.00	0	0	0	63,660.00	24,960.00
รวมหมวดเงินเดือน (ฝ่ายประจำ)				12,098,950.00	540,250.00	770,250.00	0	11,689,216.79	179,733.21
งานบริหาร ทั่วไป	ค่าตอบแทน	ค่าตอบแทนผู้ ปฏิบัติราชการ อันเป็น ประโยชน์แก่ องค์กร ปกครองส่วน ท้องถิ่น	-	750,000.00	1,707,600.00	762,500.00	1,050.00	168,050.00	1,526,000.00
งานบริหาร ทั่วไป	ค่าตอบแทน	ค่าตอบแทน การปฏิบัติงาน	-	15,000.00	60,000.00	0	0	74,400.00	600

		นอกเวลา ราชการ							
งานบริหาร ทั่วไป	ค่าตอบแทน	ค่าเช่าบ้าน	-	216,000.00	0	16,000.00	0	197,000.00	3,000.00
งานบริหาร ทั่วไป	ค่าตอบแทน	เงินช่วยเหลือ การศึกษานูตร	-	41,000.00	0	11,000.00	0	25,800.00	4,200.00
งาน บริหารงาน คลัง	ค่าตอบแทน	ค่าตอบแทน การปฏิบัติงาน นอกเวลา ราชการ	-	0	15,000.00	0	0	12,240.00	2,760.00
งาน บริหารงาน คลัง	ค่าตอบแทน	ค่าเช่าบ้าน	-	106,000.00	30,000.00	0	0	130,900.00	5,100.00
งาน บริหารงาน คลัง	ค่าตอบแทน	เงินช่วยเหลือ การศึกษานูตร	-	5,790.00	7,000.00	0	0	11,200.00	1,590.00
การรักษา ความสงบ ภายใน	ค่าตอบแทน	ค่าตอบแทน การปฏิบัติงาน นอกเวลา ราชการ	-	3,000.00	0	3,000.00	0	0	0

งานป้องกัน และบรรเทา สาธารณภัย	ค่าตอบแทน	ค่าตอบแทนผู้ ปฏิบัติราชการ อันเป็น ประโยชน์แก่ องค์กร ปกครองส่วน ท้องถิ่น	-	50,000.00	0	45,000.00	0	3,600.00	1,400.00
งานบริหาร ทั่วไป เกี่ยวกับ การศึกษา	ค่าตอบแทน	ค่าตอบแทน การปฏิบัติงาน นอกเวลา ราชการ	-	10,000.00	0	0	0	0	10,000.00
งานบริหาร ทั่วไป เกี่ยวกับ การศึกษา	ค่าตอบแทน	ค่าเช่าบ้าน	-	42,000.00	3,500.00	0	0	45,500.00	0
งานบริหาร ทั่วไป เกี่ยวกับ การศึกษา	ค่าตอบแทน	เงินช่วยเหลือ บุตร (ยกเลิก)	-	10,000.00	0	0	0	0	10,000.00
งานระดับ ก่อนวัย	ค่าตอบแทน	เงินช่วยเหลือ การศึกษามูลนิธิ	-	20,000.00	0	7,720.00	0	3,500.00	8,780.00

เรียนและ ประถมศึกษา									
งานบริหาร ทั่วไป เกี่ยวกับ สาธารณสุข	ค่าตอบแทน	ค่าตอบแทนผู้ ปฏิบัติราชการ อันเป็น ประโยชน์แก่ องค์กร ปกครองส่วน ท้องถิ่น	-	144,000.00	0	144,000.00	0	0	0
งานบริหาร ทั่วไป เกี่ยวกับ สาธารณสุข	ค่าตอบแทน	ค่าตอบแทน การปฏิบัติงาน นอกเวลา ราชการ	-	5,000.00	0	5,000.00	0	0	0
งานบริหาร ทั่วไป เกี่ยวกับ สาธารณสุข	ค่าตอบแทน	ค่าเช่าบ้าน	-	60,000.00	0	0	0	56,900.00	3,100.00
งานบริหาร ทั่วไป เกี่ยวกับ	ค่าตอบแทน	ค่าตอบแทน การปฏิบัติงาน นอกเวลา	-	30,000.00	0	30,000.00	0	0	0

สังคม สงเคราะห์		ราชการ							
งานบริหาร ทั่วไป เกี่ยวกับ สังคม สงเคราะห์	ค่าตอบแทน	ค่าเช่าบ้าน	-	0	40,000.00	10,000.00	0	15,000.00	15,000.00
งานบริหาร ทั่วไป เกี่ยวกับ สังคม สงเคราะห์	ค่าตอบแทน	เงินช่วยเหลือ การศึกษามบุตร	-	5,000.00	0	5,000.00	0	0	0
งาน สวัสดิการ สังคมและ สังคม สงเคราะห์	ค่าตอบแทน	ค่าเช่าบ้าน	-	0	40,000.00	40,000.00	0	0	0
งานบริหาร ทั่วไป เกี่ยวกับ เคหะและ	ค่าตอบแทน	ค่าเช่าบ้าน	-	48,000.00	0	44,000.00	0	4,000.00	0

ชุมชน									
งานบริหาร ทั่วไป เกี่ยวกับ เกาะและ ชุมชน	ค่าตอบแทน	เงินช่วยเหลือ การศึกษาบุตร	-	30,000.00	0	30,000.00	0	0	0
รวมหมวดค่าตอบแทน				1,590,790.00	1,903,100.0 0	1,153,220.0 0	1,050.00	748,090.00	1,591,530.0 0
งานบริหาร ทั่วไป	ค่าใช้สอย	รายจ่ายเพื่อให้ ได้มาซึ่ง บริการ	ค่าจ้างเหมา และบริการ	100,000.00	0	55,000.00	0	44,670.00	330
งานบริหาร ทั่วไป	ค่าใช้สอย	รายจ่ายเพื่อให้ ได้มาซึ่ง บริการ	ค่าธรรมเนียม และ ค่าลงทะเบียน ต่าง ๆ ของ พนักงาน ส่วนตำบล และพนักงาน จ้าง	100,000.00	0	87,000.00	0	12,700.00	300
งานบริหาร ทั่วไป	ค่าใช้สอย	รายจ่าย เกี่ยวกับการ	-	50,000.00	0	0	0	45,753.00	4,247.00

		รับรองและ พิธีการ							
งานบริหาร ทั่วไป	ค่าใช้จ่าย	รายจ่าย เกี่ยวเนื่องกับ การปฏิบัติ ราชการที่ไม่ เข้าลักษณะ รายจ่ายงบ รายจ่ายอื่น ๆ	ค่าใช้จ่ายใน การเดินทาง ไปราชการ	150,000.00	0	125,000.00	0	24,672.00	328
งานบริหาร ทั่วไป	ค่าใช้จ่าย	รายจ่าย เกี่ยวเนื่องกับ การปฏิบัติ ราชการที่ไม่ เข้าลักษณะ รายจ่ายงบ รายจ่ายอื่น ๆ	โครงการ ฝึกอบรม ผู้บริหาร สมาชิกสภา องค์การ บริหารส่วน ตำบลนาตง วัฒนา พนักงาน ส่วนตำบล พนักงานจ้าง	30,000.00	0	30,000.00	0	0	0

งานบริหาร ทั่วไป	ค่าใช้จ่าย	รายจ่าย เกี่ยวเนื่องกับ การปฏิบัติ ราชการที่ไม่ เข้าลักษณะ รายจ่ายงบ รายจ่ายอื่น ๆ	โครงการ สนับสนุน การเลือกตั้ง ท้องถิ่น	500,000.00	0	500,000.00	0	0	0
งานบริหาร ทั่วไป	ค่าใช้จ่าย	รายจ่าย เกี่ยวเนื่องกับ การปฏิบัติ ราชการที่ไม่ เข้าลักษณะ รายจ่ายงบ รายจ่ายอื่น ๆ	โครงการอัน เนื่องมาจาก พระราชดำริ	20,000.00	0	20,000.00	0	0	0
งานบริหาร ทั่วไป	ค่าใช้จ่าย	ค่าบำรุงรักษา และซ่อมแซม	-	50,550.00	20,000.00	0	0	60,580.92	9,969.08
งาน บริหารงาน คลัง	ค่าใช้จ่าย	รายจ่ายเพื่อให้ ได้มาซึ่ง บริการ	ค่าธรรมเนียม และ ค่าลงทะเบียน ต่าง ๆ ของ พนักงาน	30,000.00	1,800.00	0	0	31,800.00	0

			ส่วนตำบล และพนักงาน จ้าง						
งาน บริหารงาน คลัง	ค่าใช้จ่าย	รายจ่าย เกี่ยวเนื่องกับ การปฏิบัติ ราชการที่ไม่ เข้าลักษณะ รายจ่ายงบ รายจ่ายอื่น ๆ	ค่าใช้จ่ายใน การเดินทาง ไปราชการ ใน ราชอาณาจักร และนอก ราชอาณาจักร	30,000.00	0	16,500.00	0	11,040.00	2,460.00
งาน บริหารงาน คลัง	ค่าใช้จ่าย	ค่าบำรุงรักษา และซ่อมแซม	-	20,000.00	0	5,000.00	0	11,200.00	3,800.00
งานป้องกัน และบรรเทา สาธารณภัย	ค่าใช้จ่าย	รายจ่าย เกี่ยวเนื่องกับ การปฏิบัติ ราชการที่ไม่ เข้าลักษณะ รายจ่ายงบ รายจ่ายอื่น ๆ	โครงการ ป้องกันและ ลดอุบัติเหตุ ทางถนน ในช่วง เทศกาลปี ใหม่	50,000.00	0	0	0	49,780.00	220

งานป้องกัน และบรรเทา สาธารณภัย	ค่าใช้จ่าย	รายจ่าย เกี่ยวเนื่องกับ การปฏิบัติ ราชการที่ไม่ เข้าลักษณะ รายจ่ายงบ รายจ่ายอื่น ๆ	โครงการ ป้องกันและ ลดอุบัติเหตุ ทางถนน ในช่วง เทศกาล สงกรานต์	50,000.00	0	0	0	48,864.00	1,136.00
งานป้องกัน และบรรเทา สาธารณภัย	ค่าใช้จ่าย	รายจ่าย เกี่ยวเนื่องกับ การปฏิบัติ ราชการที่ไม่ เข้าลักษณะ รายจ่ายงบ รายจ่ายอื่น ๆ	โครงการ สนับสนุน การ ปฏิบัติงาน ศูนย์ อปพร. อบต.นาตง วัฒนา (การ ให้บริการ การแพทย์ ฉุกเฉิน เบื้องต้น)	500,000.00	107,300.00	0	0	590,975.59	16,324.41
งานบริหาร ทั่วไป เกี่ยวกับ	ค่าใช้จ่าย	รายจ่ายเพื่อให้ ได้มาซึ่ง บริการ	ค่าธรรมเนียม ค่าลงทะเบียน	50,000.00	0	40,000.00	0	0	10,000.00

การศึกษา			น ค่าอื่น ๆ						
งานบริหาร ทั่วไป เกี่ยวกับ การศึกษา	ค่าใช้จ่าย	รายจ่าย เกี่ยวเนื่องกับ การปฏิบัติ ราชการที่ไม่ เข้าลักษณะ รายจ่ายงบ รายจ่ายอื่น ๆ	ค่าใช้จ่ายใน การเดินทาง ไปราชการ	50,000.00	0	32,911.00	0	0	17,089.00
งานบริหาร ทั่วไป เกี่ยวกับ การศึกษา	ค่าใช้จ่าย	รายจ่าย เกี่ยวเนื่องกับ การปฏิบัติ ราชการที่ไม่ เข้าลักษณะ รายจ่ายงบ รายจ่ายอื่น ๆ	โครงการวัน รัฐพิธี	10,000.00	0	7,089.00	0	2,911.00	0
งานบริหาร ทั่วไป เกี่ยวกับ การศึกษา	ค่าใช้จ่าย	ค่าบำรุงรักษา และซ่อมแซม	-	100,000.00	50,000.00	100,000.00	0	17,000.00	33,000.00

งานระดับ ก่อนวัย เรียนและ ประถมศึกษา ฯ	ค่าใช้สอย	รายจ่ายเพื่อให้ ได้มาซึ่ง บริการ	ค่าธรรมเนียม และ ค่าลงทะเบียน ต่าง ๆ ของ พนักงาน ส่วนตำบล พนักงานจ้าง	50,000.00	0	35,000.00	0	0	15,000.00
งานระดับ ก่อนวัย เรียนและ ประถมศึกษา ฯ	ค่าใช้สอย	รายจ่าย เกี่ยวเนื่องกับ การปฏิบัติ ราชการที่ไม่ เข้าลักษณะ รายจ่ายงบ รายจ่ายอื่น ๆ	ค่าใช้จ่ายใน การเดินทาง ไปราชการใน ราชอาณาจักร และนอก ราชอาณาจักร	50,000.00	0	40,000.00	0	0	10,000.00
งานระดับ ก่อนวัย เรียนและ ประถมศึกษา ฯ	ค่าใช้สอย	รายจ่าย เกี่ยวเนื่องกับ การปฏิบัติ ราชการที่ไม่ เข้าลักษณะ รายจ่ายงบ รายจ่ายอื่น ๆ	โครงการวัน เด็กแห่งชาติ	35,000.00	0	35,000.00	0	0	0

งานระดับ ก่อนวัย เรียนและ ประถมศึกษา 1	ค่าใช้จ่าย	รายจ่าย เกี่ยวเนื่องกับ การปฏิบัติ ราชการที่ไม่ เข้าลักษณะ รายจ่ายงบ รายจ่ายอื่น ๆ	โครงการ สนับสนุน ค่าใช้จ่ายการ บริหาร สถานศึกษา (ค่าจัดการ เรียนการ สอน)	306,000.00	0	74,800.00	0	231,200.00	0
งานระดับ ก่อนวัย เรียนและ ประถมศึกษา 1	ค่าใช้จ่าย	รายจ่าย เกี่ยวเนื่องกับ การปฏิบัติ ราชการที่ไม่ เข้าลักษณะ รายจ่ายงบ รายจ่ายอื่น ๆ	โครงการ สนับสนุน ค่าใช้จ่ายการ บริหาร สถานศึกษา (ค่าอาหาร กลางวัน)	882,000.00	0	221,230.00	0	660,770.00	0
งานระดับ ก่อนวัย เรียนและ ประถมศึกษา 1	ค่าใช้จ่าย	รายจ่าย เกี่ยวเนื่องกับ การปฏิบัติ ราชการที่ไม่ เข้าลักษณะ รายจ่ายงบ	โครงการ สนับสนุน ค่าใช้จ่ายการ บริหาร สถานศึกษา ค่าใช้จ่ายใน	169,500.00	0	96,050.00	0	73,450.00	0

		รายจ่ายอื่น ๆ	การจัด การศึกษา (ค่านั่งสื่อ ค่าอุปกรณ์ การเรียน ค่า เครื่องแบบ นักเรียน ค่า กิจกรรม พัฒนา ผู้เรียน)						
งานบริหาร ทั่วไป เกี่ยวกับ สาธารณสุข	ค่าใช้จ่าย	รายจ่ายเพื่อให้ ได้มาซึ่ง บริการ	ค่าธรรมเนียม และ ค่าลงทะเบียน ต่าง ๆ ของ พนักงาน ส่วนตำบล และพนักงาน จ้าง	40,000.00	0	40,000.00	0	0	0
งานบริหาร ทั่วไป เกี่ยวกับ	ค่าใช้จ่าย	รายจ่ายเพื่อให้ ได้มาซึ่ง บริการ	ค่าสำรวจ ข้อมูลจำนวน สุนัขและ	7,000.00	0	2,000.00	0	4,998.00	2

สาธารณสุข			แมว						
งานบริการ สาธารณสุข และงาน สาธารณสุข อื่นๆ	ค่าใช้สอย	รายจ่าย เกี่ยวเนื่องกับ การปฏิบัติ ราชการที่ไม่ เข้าลักษณะ รายจ่ายงบ รายจ่ายอื่น ๆ	โครงการ แก้ไขปัญหา ขยะมูลฝอย และสิ่ง ปฏิกูล	44,500.00	0	41,500.00	0	2,500.00	500
งานบริการ สาธารณสุข และงาน สาธารณสุข อื่นๆ	ค่าใช้สอย	รายจ่าย เกี่ยวเนื่องกับ การปฏิบัติ ราชการที่ไม่ เข้าลักษณะ รายจ่ายงบ รายจ่ายอื่น ๆ	โครงการ ป้องกันและ กำจัดโรคพิษ สุนัขบ้า	46,000.00	0	32,000.00	0	13,585.00	415
งานบริการ สาธารณสุข และงาน สาธารณสุข อื่นๆ	ค่าใช้สอย	รายจ่าย เกี่ยวเนื่องกับ การปฏิบัติ ราชการที่ไม่ เข้าลักษณะ	โครงการ รณรงค์ ป้องกันและ ควบคุม โรคติดต่อ	78,600.00	0	9,000.00	0	69,204.88	395.12

		รายจ่ายงบ รายจ่ายอื่น ๆ							
งานบริหาร ทั่วไป เกี่ยวกับ สังคม สงเคราะห์	ค่าใช้จ่าย	รายจ่ายเพื่อให้ ได้มาซึ่ง บริการ	ค่าธรรมเนียม และ ค่าลงทะเบียน ต่าง ๆ ของ พนักงาน ส่วนตำบล และพนักงาน จ้าง	20,000.00	0	20,000.00	0	0	0
งานบริหาร ทั่วไป เกี่ยวกับ สังคม สงเคราะห์	ค่าใช้จ่าย	รายจ่าย เกี่ยวเนื่องกับ การปฏิบัติ ราชการที่ไม่ เข้าลักษณะ รายจ่ายงบ รายจ่ายอื่น ๆ	ค่าใช้จ่ายใน การเดินทาง ไปราชการ	20,000.00	0	20,000.00	0	0	0
งานบริหาร ทั่วไป เกี่ยวกับ	ค่าใช้จ่าย	ค่าบำรุงรักษา และซ่อมแซม	-	5,000.00	0	0	0	850	4,150.00

สังคม สงเคราะห์									
งานบริหาร ทั่วไป เกี่ยวกับ เคหะและ ชุมชน	ค่าใช้สอย	รายจ่ายเพื่อให้ ได้มาซึ่ง บริการ	ค่าทำเนียม และ ค่าลงทะเบียน ต่าง ๆ ของ พนักงาน ส่วนตำบล พนักงานจ้าง	30,000.00	0	0	0	22,310.00	7,690.00
งานบริหาร ทั่วไป เกี่ยวกับ เคหะและ ชุมชน	ค่าใช้สอย	รายจ่าย เกี่ยวเนื่องกับ การปฏิบัติ ราชการที่ไม่ เข้าลักษณะ รายจ่ายงบ รายจ่ายอื่น ๆ	ค่าจ้าง ออกแบบ และควบคุม งานก่อสร้าง	10,000.00	0	10,000.00	0	0	0
งานบริหาร ทั่วไป เกี่ยวกับ เคหะและ	ค่าใช้สอย	รายจ่าย เกี่ยวเนื่องกับ การปฏิบัติ ราชการที่ไม่	ค่าใช้จ่ายใน การเดินทาง ไปราชการ	20,000.00	0	10,000.00	0	4,734.00	5,266.00

ชุมชน		เข้าลักษณะ รายจ่ายงบ รายจ่ายอื่น ๆ							
งานบริหาร ทั่วไป เกี่ยวกับ ทะเลและ ชุมชน	ค่าใช้สอย	ค่าบำรุงรักษา และซ่อมแซม	-	50,000.00	80,000.00	80,000.00	0	41,670.00	8,330.00
งานส่งเสริม และ สนับสนุน ความ เข้มแข็ง ชุมชน	ค่าใช้สอย	รายจ่าย เกี่ยวเนื่องกับ การปฏิบัติ ราชการที่ไม่ เข้าลักษณะ รายจ่ายงบ รายจ่ายอื่น ๆ	โครงการ จัดทำ แผนพัฒนา ท้องถิ่นห้าปี ตำบลนาตง วัฒนา	50,000.00	0	50,000.00	0	0	0
งานส่งเสริม และ สนับสนุน ความ เข้มแข็ง ชุมชน	ค่าใช้สอย	รายจ่าย เกี่ยวเนื่องกับ การปฏิบัติ ราชการที่ไม่ เข้าลักษณะ รายจ่ายงบ	โครงการ ฝึกอบรม กลุ่มจักรสาน หมู่ 7 ตำบล นาตงวัฒนา	20,000.00	0	20,000.00	0	0	0

		รายจ่ายอื่น ๆ							
งานส่งเสริม และ สนับสนุน ความ เข้มแข็ง ชุมชน	ค่าใช้จ่าย	รายจ่าย เกี่ยวเนื่องกับ การปฏิบัติ ราชการที่ไม่ เข้าลักษณะ รายจ่ายงบ รายจ่ายอื่น ๆ	โครงการ ฝึกอบรม กลุ่มทอผ้า หมู่ 11 ตำบล นาตงวัฒนา	20,000.00	0	20,000.00	0	0	0
งานส่งเสริม และ สนับสนุน ความ เข้มแข็ง ชุมชน	ค่าใช้จ่าย	รายจ่าย เกี่ยวเนื่องกับ การปฏิบัติ ราชการที่ไม่ เข้าลักษณะ รายจ่ายงบ รายจ่ายอื่น ๆ	โครงการ พัฒนา คุณภาพชีวิต ผู้สูงอายุ ตำบลนาตง วัฒนา	80,000.00	0	80,000.00	0	0	0

งานส่งเสริม และ สนับสนุน ความ เข้มแข็ง ชุมชน	ค่าใช้จ่าย	รายจ่าย เกี่ยวเนื่องกับ การปฏิบัติ ราชการที่ไม่ เข้าลักษณะ รายจ่ายงบ รายจ่ายอื่น ๆ	โครงการ อบรมการทำ ปุ๋ยหมัก ชีวภาพ	30,000.00	0	30,000.00	0	0	0
งานส่งเสริม และ สนับสนุน ความ เข้มแข็ง ชุมชน	ค่าใช้จ่าย	รายจ่าย เกี่ยวเนื่องกับ การปฏิบัติ ราชการที่ไม่ เข้าลักษณะ รายจ่ายงบ รายจ่ายอื่น ๆ	โครงการ อบรมการทำ สบู่เหลว	30,000.00	0	30,000.00	0	0	0
งานส่งเสริม และ สนับสนุน ความ เข้มแข็ง ชุมชน	ค่าใช้จ่าย	รายจ่าย เกี่ยวเนื่องกับ การปฏิบัติ ราชการที่ไม่ เข้าลักษณะ รายจ่ายงบ รายจ่ายอื่น ๆ	โครงการ อบรมปัญหา ยาเสพติด	20,000.00	0	20,000.00	0	0	0

งานส่งเสริม และ สนับสนุน ความ เข้มแข็ง ชุมชน	ค่าใช้จ่าย	รายจ่าย เกี่ยวเนื่องกับ การปฏิบัติ ราชการที่ไม่ เข้าลักษณะ รายจ่ายงบ รายจ่ายอื่น ๆ	โครงการ อบรม ส่งเสริม อาชีพพระยะ สันตำบลนา ตงวัฒนา การ ฝึกอบรมการ เพาะเห็ดใน ตะกร้า	30,000.00	30,000.00	30,000.00	0	30,000.00	0
งานกีฬา และ นันทนาการ	ค่าใช้จ่าย	รายจ่าย เกี่ยวเนื่องกับ การปฏิบัติ ราชการที่ไม่ เข้าลักษณะ รายจ่ายงบ รายจ่ายอื่น ๆ	โครงการ แข่งขันกีฬา ด้านยาเสพติด	80,000.00	0	80,000.00	0	0	0
งานศาสนา วัฒนธรรม ท้องถิ่น	ค่าใช้จ่าย	รายจ่าย เกี่ยวเนื่องกับ การปฏิบัติ ราชการที่ไม่ เข้าลักษณะ	โครงการ ประเพณีวัน เข้าพรรษา	30,000.00	0	30,000.00	0	0	0

		รายจ่ายงบ รายจ่ายอื่น ๆ							
งานศาสนา วัฒนธรรม ท้องถิ่น	ค่าใช้สอย	รายจ่าย เกี่ยวเนื่องกับ การปฏิบัติ ราชการที่ไม่ เข้าลักษณะ รายจ่ายงบ รายจ่ายอื่น ๆ	โครงการ สวดมนต์ สรรเสริญ พระรัตนตรัย ทำนอง สรภัญญะ อนุรักษ์ ประเพณีออก พรรษา	40,000.00	0	0	0	39,935.00	65
รวมหมวดค่าใช้สอย				4,184,150.00	289,100.00	2,175,080.0 0	0	2,147,153.39	151,016.61
งานบริหาร ทั่วไป	ค่าวัสดุ	วัสดุ สำนักงาน	-	73,500.00	65,000.00	0	1,125.00	137,272.00	103
งานบริหาร ทั่วไป	ค่าวัสดุ	วัสดุไฟฟ้า และวิทยุ	-	20,000.00	0	16,000.00	0	3,676.00	324
งานบริหาร ทั่วไป	ค่าวัสดุ	วัสดุงานบ้าน งานครัว	-	40,000.00	0	19,000.00	0	20,239.00	761
งานบริหาร ทั่วไป	ค่าวัสดุ	วัสดุ ยานพาหนะ	-	20,000.00	0	17,000.00	0	2,650.00	350

		และขนส่ง							
งานบริหาร ทั่วไป	ค่าวัสดุ	วัสดุเชื้อเพลิง และหล่อลื่น	-	130,000.00	0	0	8,450.00	100,748.65	20,801.35
งานบริหาร ทั่วไป	ค่าวัสดุ	วัสดุ การเกษตร	-	10,000.00	0	10,000.00	0	0	0
งานบริหาร ทั่วไป	ค่าวัสดุ	วัสดุโฆษณา และเผยแพร่	-	10,000.00	0	6,000.00	0	3,936.00	64
งานบริหาร ทั่วไป	ค่าวัสดุ	วัสดุ คอมพิวเตอร์	-	80,000.00	0	50,000.00	0	12,290.00	17,710.00
งาน บริหารงาน คลัง	ค่าวัสดุ	วัสดุ สำนักงาน	-	50,000.00	30,000.00	0	0	79,933.50	66.5
งาน บริหารงาน คลัง	ค่าวัสดุ	วัสดุงานบ้าน งานครัว	-	20,000.00	0	15,000.00	0	4,857.00	143
งาน บริหารงาน คลัง	ค่าวัสดุ	วัสดุเชื้อเพลิง และหล่อลื่น	-	20,000.00	0	17,300.00	250.7	1,495.15	954.15
งาน บริหารงาน คลัง	ค่าวัสดุ	วัสดุ คอมพิวเตอร์	-	30,000.00	0	5,000.00	0	22,135.00	2,865.00

งานป้องกัน และบรรเทา สาธารณภัย	ค่าวัสดุ	วัสดุโฆษณา และเผยแพร่	-	5,000.00	0	5,000.00	0	0	0
งานป้องกัน และบรรเทา สาธารณภัย	ค่าวัสดุ	วัสดุเครื่อง ดับเพลิง	-	0	20,000.00	0	0	13,000.00	7,000.00
งานบริหาร ทั่วไป เกี่ยวกับ การศึกษา	ค่าวัสดุ	วัสดุ สำนักงาน	-	30,000.00	0	0	0	26,878.00	3,122.00
งานบริหาร ทั่วไป เกี่ยวกับ การศึกษา	ค่าวัสดุ	วัสดุ คอมพิวเตอร์	-	30,000.00	0	0	0	23,461.00	6,539.00
งานระดับ ก่อนวัย เรียนและ ประถมศึกษา า	ค่าวัสดุ	วัสดุงานบ้าน งานครัว	-	20,000.00	0	0	0	20,000.00	0

งานระดับ ก่อนวัย เรียนและ ประถมศึกษา 1	ค่าวัสดุ	ค่าอาหาร เสริม (นม) (ยกเล็ก)	-	1,500,000.00	0	180,000.00	15,640.00	1,278,094.14	26,265.86
งานระดับ ก่อนวัย เรียนและ ประถมศึกษา 1	ค่าวัสดุ	วัสดุก่อสร้าง	-	50,000.00	0	50,000.00	0	0	0
งานระดับ ก่อนวัย เรียนและ ประถมศึกษา 1	ค่าวัสดุ	วัสดุ คอมพิวเตอร์	-	20,000.00	0	6,000.00	11,204.00	2,344.00	452
งานบริหาร ทั่วไป เกี่ยวกับ สาธารณสุข	ค่าวัสดุ	วัสดุ วิทยาศาสตร์ หรือ การแพทย์	-	0	48,500.00	0	0	14,345.00	34,155.00

งานบริหาร ทั่วไป เกี่ยวกับ สังคม สงเคราะห์	ค่าวัสดุ	วัสดุ สำนักงาน	-	30,000.00	0	0	0	18,157.50	11,842.50
งานบริหาร ทั่วไป เกี่ยวกับ สังคม สงเคราะห์	ค่าวัสดุ	วัสดุงานบ้าน งานครัว	-	5,000.00	0	0	0	4,994.00	6
งานบริหาร ทั่วไป เกี่ยวกับ สังคม สงเคราะห์	ค่าวัสดุ	วัสดุ คอมพิวเตอร์	-	30,000.00	10,000.00	0	0	38,375.00	1,625.00
งานบริหาร ทั่วไป เกี่ยวกับ เคหะและ ชุมชน	ค่าวัสดุ	วัสดุ สำนักงาน	-	40,000.00	0	0	0	38,852.00	1,148.00

งานบริหาร ทั่วไป เกี่ยวกับ คณะและ ชุมชน	ค่าวัสดุ	วัสดุไฟฟ้า และวิทยุ	-	20,000.00	20,000.00	0	0	38,533.00	1,467.00
งานบริหาร ทั่วไป เกี่ยวกับ คณะและ ชุมชน	ค่าวัสดุ	วัสดุงานบ้าน งานครัว	-	5,000.00	0	0	0	4,836.00	164
งานบริหาร ทั่วไป เกี่ยวกับ คณะและ ชุมชน	ค่าวัสดุ	วัสดุก่อสร้าง	-	50,000.00	10,000.00	0	0	48,277.00	11,723.00
งานบริหาร ทั่วไป เกี่ยวกับ คณะและ ชุมชน	ค่าวัสดุ	วัสดุ ยานพาหนะ และขนส่ง	-	10,000.00	0	0	0	0	10,000.00

งานบริหาร ทั่วไป เกี่ยวกับ คณะและ ชุมชน	ค่าวัสดุ	วัสดุเชื้อเพลิง และหล่อลื่น	-	10,000.00	30,000.00	0	2,100.00	26,996.60	10,903.40
งานบริหาร ทั่วไป เกี่ยวกับ คณะและ ชุมชน	ค่าวัสดุ	วัสดุ การเกษตร	-	20,000.00	0	10,000.00	0	7,045.00	2,955.00
งานบริหาร ทั่วไป เกี่ยวกับ คณะและ ชุมชน	ค่าวัสดุ	วัสดุโฆษณา และเผยแพร่	-	10,000.00	0	10,000.00	0	0	0
งานบริหาร ทั่วไป เกี่ยวกับ คณะและ ชุมชน	ค่าวัสดุ	วัสดุ คอมพิวเตอร์	-	30,000.00	0	10,000.00	0	19,850.00	150

งานกีฬา และ นันทนาการ	ค่าวัสดุ	วัสดุกีฬา	-	35,000.00	0	35,000.00	0	0	0
รวมหมวดค่าวัสดุ				2,453,500.00	233,500.00	461,300.00	38,769.70	2,013,270.54	173,659.76
งานระดับ ก่อนวัย เรียนและ ประถมศึกษา า	ค่า สาธารณูปโภค	ค่าไฟฟ้า	-	100,000.00	0	60,000.00	0	22,146.55	17,853.45
งานบริหาร ทั่วไป	ค่า สาธารณูปโภค	ค่าบริการ ไปรษณีย์	-	2,000.00	500	0	0	2,113.00	387
งานบริหาร ทั่วไป	ค่า สาธารณูปโภค	ค่าบริการ โทรศัพท์	-	3,000.00	0	0	0	271.78	2,728.22
งานบริหาร ทั่วไป	ค่า สาธารณูปโภค	ค่าไฟฟ้า	-	500,000.00	120,000.00	0	1,529.26	567,753.73	50,717.01
งานระดับ ก่อนวัย เรียนและ	ค่า สาธารณูปโภค	ค่าบริการ สื่อสารและ โทรคมนาคม	-	50,000.00	0	11,052.00	0	38,948.00	0

ประถมศึกษา									
งานบริหาร ทั่วไป	ค่า สาธารณูปโภค	ค่าบริการ สื่อสารและ โทรคมนาคม	-	70,000.00	2,000.00	0	5,435.60	65,227.20	1,337.20
รวมหมวดค่าสาธารณูปโภค				725,000.00	122,500.00	71,052.00	6,964.86	696,460.26	73,022.88
งานบริหาร ทั่วไป	ค่าครุภัณฑ์	ครุภัณฑ์ คอมพิวเตอร์ หรือ อิเล็กทรอนิกส์	เครื่องพิมพ์ Multifunction แบบฉีด หมึกพร้อม ติดตั้งถังหมึก พิมพ์ (Ink Tank Printer)	22,500.00	0	0	0	22,500.00	0
งาน บริหารงาน คลัง	ค่าครุภัณฑ์	ครุภัณฑ์ คอมพิวเตอร์ หรือ อิเล็กทรอนิกส์	เครื่อง คอมพิวเตอร์ สำหรับ ประมวลผล แบบที่ 2 (จอ แสดงภาพ ขนาดไม่น้อย	0	60,000.00	0	0	59,000.00	1,000.00

			กว่า 19 นิ้ว)						
งาน บริหารงาน คลัง	ค่าครุภัณฑ์	ครุภัณฑ์ คอมพิวเตอร์ หรือ อิเล็กทรอนิกส์	เครื่องพิมพ์ Multifunctio n แบบฉีด หมึกพร้อม ติดตั้งหมึก พิมพ์ (Ink Tank Printer)	7,500.00	0	0	0	7,500.00	0
การรักษา ความสงบ ภายใน	ค่าครุภัณฑ์	ครุภัณฑ์ ก่อสร้าง	เลื่อยยนต์	6,500.00	0	0	0	6,000.00	500
งานบริหาร ทั่วไป เกี่ยวกับ การศึกษา	ค่าครุภัณฑ์	ครุภัณฑ์ สำนักงาน	ตู้เหล็กบาน เลื่อน	9,000.00	0	0	0	9,000.00	0
งานบริหาร ทั่วไป เกี่ยวกับ การศึกษา	ค่าครุภัณฑ์	ครุภัณฑ์ สำนักงาน	โต๊ะหมู่บูชา ขนาด 9 หมู่	19,000.00	0	0	0	19,000.00	0

งานบริหาร ทั่วไป เกี่ยวกับ การศึกษา	ค่าครุภัณฑ์	ครุภัณฑ์ คอมพิวเตอร์ หรือ อิเล็กทรอนิกส์	เครื่อง คอมพิวเตอร์ สำหรับ ประมวลผล แบบที่ 1	22,000.00	0	0	0	21,650.00	350
งานบริหาร ทั่วไป เกี่ยวกับ การศึกษา	ค่าครุภัณฑ์	ครุภัณฑ์ คอมพิวเตอร์ หรือ อิเล็กทรอนิกส์	เครื่องพิมพ์ แบบฉีดหมึก พร้อมติดตั้ง ถังหมึกพิมพ์	4,300.00	0	0	0	4,300.00	0
งานบริหาร ทั่วไป	ค่าครุภัณฑ์	ครุภัณฑ์ คอมพิวเตอร์ หรือ อิเล็กทรอนิกส์	เครื่อง คอมพิวเตอร์ โน้ตบุ๊ก สำหรับงาน ประมวลผล	44,000.00	0	0	0	43,300.00	700
งานบริหาร ทั่วไป	ค่าครุภัณฑ์	ครุภัณฑ์ คอมพิวเตอร์ หรือ อิเล็กทรอนิกส์	เครื่อง คอมพิวเตอร์ สำหรับ สำนักงาน (จอแสดง ภาพขนาดไม่	34,000.00	0	0	0	33,800.00	200

			น้อยกว่า 19 นิ้ว)						
งานบริหาร ทั่วไป	ค่าครุภัณฑ์	ครุภัณฑ์งาน บ้านงานครัว	เครื่องตัด หญ้า แบบข้อ แข็ง	19,000.00	0	0	0	19,000.00	0
งานบริหาร ทั่วไป	ค่าครุภัณฑ์	ครุภัณฑ์ไฟฟ้า และวิทยุ	ลำโพง เอนกประสง ค์	10,000.00	0	0	0	10,000.00	0
งานบริหาร ทั่วไป	ค่าครุภัณฑ์	ครุภัณฑ์ สำนักงาน	พัดลม อุตสาหกรรม ตั้งพื้น 4 ขา ขนาด 25 นิ้ว	13,000.00	0	0	0	13,000.00	0
งานบริหาร ทั่วไป	ค่าครุภัณฑ์	ครุภัณฑ์ สำนักงาน	พัดลมติด เพดาน ขนาด ใบพัด 18 นิ้ว	7,200.00	0	0	0	7,200.00	0
งานบริการ สาธารณสุข และงาน สาธารณสุข อื่นๆ	ค่าครุภัณฑ์	ครุภัณฑ์ การเกษตร	เครื่องพ่น หมอกควัน	59,000.00	0	0	0	59,000.00	0

งานบริหาร ทั่วไป เกี่ยวกับ เคหะและ ชุมชน	ค่าครุภัณฑ์	ครุภัณฑ์ คอมพิวเตอร์ หรือ อิเล็กทรอนิกส์	เครื่องสำรอง ไฟฟ้า ขนาด 1 kVA	11,600.00	0	0	0	11,400.00	200
งานบริหาร ทั่วไป เกี่ยวกับ เคหะและ ชุมชน	ค่าครุภัณฑ์	ครุภัณฑ์ คอมพิวเตอร์ หรือ อิเล็กทรอนิกส์	คอมพิวเตอร์ โน้ตบุ๊ก สำหรับงาน ประมวลผล	22,000.00	0	0	0	21,650.00	350
งานบริหาร ทั่วไป เกี่ยวกับ เคหะและ ชุมชน	ค่าครุภัณฑ์	ครุภัณฑ์ ก่อสร้าง	แบบหล่อ คอนกรีตทรง เหลี่ยม (เหล็ก)	15,000.00	0	0	0	15,000.00	
งานบริหาร ทั่วไป เกี่ยวกับ เคหะและ ชุมชน	ค่าครุภัณฑ์	ครุภัณฑ์ ยานพาหนะ และขนส่ง	จัดซื้อ รถบรรทุก (ดีเซล)	829,000.00	0	829,000.00	0	0	0

งานบริหาร ทั่วไป เกี่ยวกับ เคหะและ ชุมชน	ค่าครุภัณฑ์	ครุภัณฑ์ สำนักงาน	ตู้เหล็กเก็บ เอกสารชนิด บานกระจก เลื่อน 2 บาน	10,000.00	0	0	0	10,000.00	0
งานบริหาร ทั่วไป เกี่ยวกับ เคหะและ ชุมชน	ค่าครุภัณฑ์	ครุภัณฑ์ สำนักงาน	ตู้เหล็ก 2 บาน	5,500.00	0	0	0	5,500.00	0
งานบริหาร ทั่วไป เกี่ยวกับ เคหะและ ชุมชน	ค่าครุภัณฑ์	ครุภัณฑ์ สำนักงาน	เก้าอี้ผู้บริหาร	6,990.00	0	0	0	6,900.00	90
งานบริการ สาธารณสุข และงาน สาธารณสุข อื่นๆ	ค่าครุภัณฑ์	ครุภัณฑ์ วิทยาศาสตร์ หรือ การแพทย์	เครื่องวัด อุณหภูมิแบบ อินฟราเรด สามารถจ่าย เจลขณะวัด อุณหภูมิ	0	10,000.00	0	0	10,000.00	0

			พร้อมขาตั้ง ครบชุด						
งานบริหาร ทั่วไป เกี่ยวกับ สาธารณสุข	ค่าครุภัณฑ์	ครุภัณฑ์ คอมพิวเตอร์ หรือ อิเล็กทรอนิกส์	ครุภัณฑ์ คอมพิวเตอร์ สำหรับ ประมวลผล	0	22,000.00	0	0	21,650.00	350
งานบริหาร ทั่วไป เกี่ยวกับ สาธารณสุข	ค่าครุภัณฑ์	ครุภัณฑ์ วิทยาศาสตร์ หรือ การแพทย์	ครุภัณฑ์ วิทยาศาสตร์ หรือ การแพทย์ เครื่องวัด ความดัน โลหิต	0	10,000.00	0	0	6,800.00	3,200.00
งานบริหาร ทั่วไป เกี่ยวกับ สาธารณสุข	ค่าครุภัณฑ์	ครุภัณฑ์ การเกษตร	ครุภัณฑ์ การเกษตร รถเข็น อเนกประสงค์	0	4,200.00	0	0	4,200.00	0

งานระดับ ก่อนวัย เรียนและ ประถมศึกษา 1	ค่าครุภัณฑ์	ครุภัณฑ์ คอมพิวเตอร์ หรือ อิเล็กทรอนิกส์	เครื่อง เครื่องพิมพ์ Multifunctio n แบบฉีด หมึกพร้อม ติดตั้งถังหมึก พิมพ์ (Ink Tank Printer)	15,000.00	0	0	0	15,000.00	0
งานระดับ ก่อนวัย เรียนและ ประถมศึกษา 1	ค่าครุภัณฑ์	ครุภัณฑ์ คอมพิวเตอร์ หรือ อิเล็กทรอนิกส์	เครื่อง คอมพิวเตอร์ สำหรับ ประมวลผล แบบที่ 1	88,000.00	0	0	0	86,600.00	1,400.00
งานระดับ ก่อนวัย เรียนและ ประถมศึกษา 1	ค่าครุภัณฑ์	ครุภัณฑ์ สำนักงาน	พัดลมติด ผนัง	18,000.00	0	0	0	18,000.00	0
รวมหมวดค่าครุภัณฑ์				1,298,090.00	106,200.00	829,000.00	0	551,950.00	23,340.00

งาน ก่อสร้าง	ค่าที่ดินและ สิ่งก่อสร้าง	ค่าก่อสร้างสิ่ง สาธารณูปโภค	โครงการชุด เจาะบ่อ บาดาล แก้ไข ปัญหาความ เค็มครึ้น การขาด แคลนน้ำ อุปโภค บริโภคของ ประชาชน บ้านบึงศาลา หมู่ที่ 8	0	100,900.00	0	0	100,900.00	0
-----------------	------------------------------	--------------------------------	---	---	------------	---	---	------------	---

งาน ก่อสร้าง	ค่าที่ดินและ สิ่งก่อสร้าง	ค่าก่อสร้างสิ่ง สาธารณูปโภค	ก่อสร้าง ถนนลาดยาง แอสฟัลท์ตี กคอนกรีต (สายป่าผาง- หลังอำเภอ) บ้านป่าผาง หมู่ที่ 7 ตำบล นาตงวัฒนา ช่วง กม. 0+000- 1+284 1+371- 6+100 ผิว จราจร AC กว้าง 6 เมตร ยาว 6067 เมตร ไหล่ ทางแอส ฟัลท์ติกอ นกรีตข้างละ	688,500.00	0	0	0	688,500.00	0
-----------------	------------------------------	--------------------------------	--	------------	---	---	---	------------	---

			1.00 เมตร องค์การ บริหารส่วน ตำบลนาตง วัฒนา อำเภอ โพพนาแก้ว จังหวัด สกลนคร 1 สายทาง)						
งาน ก่อสร้าง	ค่าที่ดินและ สิ่งก่อสร้าง	ค่าก่อสร้างสิ่ง สาธารณูปโภค	ธนาคารน้ำ ใต้ดินระบบ เปิด หมู่ที่ 4	322,000.00	0	0	0	321,000.00	1,000.00
งาน ก่อสร้าง	ค่าที่ดินและ สิ่งก่อสร้าง	ค่าก่อสร้างสิ่ง สาธารณูปโภค	ธนาคารน้ำ ใต้ดินระบบ เปิด หมู่ที่ 10	161,000.00	0	0	0	160,500.00	500
งาน ก่อสร้าง	ค่าที่ดินและ สิ่งก่อสร้าง	ค่าก่อสร้างสิ่ง สาธารณูปโภค	ธนาคารน้ำ ใต้ดินระบบ เปิด หมู่ที่ 1	322,000.00	0	161,000.00	0	160,500.00	500
งาน ก่อสร้าง	ค่าที่ดินและ สิ่งก่อสร้าง	ค่าก่อสร้างสิ่ง สาธารณูปโภค	ธนาคารน้ำ ใต้ดินระบบ	161,000.00	0	0	0	160,500.00	500

		ก	เปิด หมู่ที่ 2						
งาน ก่อสร้าง	ค่าที่ดินและ สิ่งก่อสร้าง	ค่าก่อสร้างสิ่ง สาธารณูปโภค	ธนาคารน้ำ ใต้ดินระบบ เปิด หมู่ที่ 5	322,000.00	0	0	0	321,000.00	1,000.00
งาน ก่อสร้าง	ค่าที่ดินและ สิ่งก่อสร้าง	ค่าก่อสร้างสิ่ง สาธารณูปโภค	โครงการ ก่อสร้างถนน คสล.บ้านปู่ งน้อย หมู่ที่ 4 (เส้นรอบวัด)	374,000.00	0	0	0	373,500.00	500
งาน ก่อสร้าง	ค่าที่ดินและ สิ่งก่อสร้าง	ค่าก่อสร้างสิ่ง สาธารณูปโภค	โครงการ ก่อสร้างถนน คสล.บ้าน โพนแคใหญ่ หมู่ที่ ๒ (เส้น บ้านนาย ศักดิ์สิทธิ์ กัน ทะนาค)	249,000.00	0	0	0	249,000.00	0
งาน ก่อสร้าง	ค่าที่ดินและ สิ่งก่อสร้าง	ค่าก่อสร้างสิ่ง สาธารณูปโภค	โครงการ ก่อสร้างถนน คสล.บ้าน	488,000.00	0	0	0	487,000.00	1,000.00

			โพนนาแก้ว หมู่ที่ 12 (เส้นบ้าน ด.ต.เฉลิม- บ้านนาย นาวา)						
งาน ก่อสร้าง	ค่าที่ดินและ สิ่งก่อสร้าง	ค่าก่อสร้างสิ่ง สาธารณูปโภค	โครงการ ก่อสร้างถนน คอนกรีต เสริมเหล็ก (เส้นหน้า บ้านนางใจ มุง-หน้าบ้าน นางปิยะฉัตร อุปติ) บ้านปung วัดนา ม.10	0	387,000.00	0	0	380,000.00	7,000.00
งาน ก่อสร้าง	ค่าที่ดินและ สิ่งก่อสร้าง	ค่าก่อสร้างสิ่ง สาธารณูปโภค	โครงการ ก่อสร้างถนน ลูกรังเพื่อ การเกษตร	137,000.00	0	0	0	136,500.00	500

			บ้านป่าใหญ่ หมู่ที่ 5 (เส้น นายทองวี ดวงเคน)						
งาน ก่อสร้าง	ค่าที่ดินและ สิ่งก่อสร้าง	ค่าก่อสร้าง อาคาร หรือ สิ่งปลูกสร้าง ต่าง ๆ	โครงการ ปรับปรุง อาคารเรียน ศูนย์พัฒนา เด็กเล็กบ้าน โพนแค่น้อย	177,000.00	0	0	0	176,500.00	500
งาน ก่อสร้าง	ค่าที่ดินและ สิ่งก่อสร้าง	ค่าก่อสร้าง อาคาร หรือ สิ่งปลูกสร้าง ต่าง ๆ	ต่อเติมอาคาร สำนักงาน อบต.นาตง วัฒนา	386,000.00	12,000.00	0	0	398,000.00	0
งาน ก่อสร้าง	ค่าที่ดินและ สิ่งก่อสร้าง	ค่าก่อสร้างสิ่ง สาธารณูปการ	ค่าชดเชยค่า งานก่อสร้าง ตามแบบ สัญญาแบบ ปรับราคาได้ (ค่า K)	69,000.00	0	0	0	0	69,000.00

งาน ก่อสร้าง	ค่าที่ดินและ สิ่งก่อสร้าง	ค่าก่อสร้างสิ่ง สาธารณูปการ	ค่าชดเชยค่า งานก่อสร้าง ตามสัญญา แบบปรับ ราคาได้ (ค่า K)	63,000.00	0	0	0	0	63,000.00
งาน ก่อสร้าง	ค่าที่ดินและ สิ่งก่อสร้าง	ค่าก่อสร้างสิ่ง สาธารณูปโภค	ก่อสร้าง ถนนลาดยาง แอสฟัลท์ติ กคอนกรีต (สายป่าผาง- หลังอำเภอ) บ้านป่าผาง หมู่ที่ 7 ตำบล นาตงวัฒนา อำเภอโพน นาแก้ว จังหวัด สกลนคร กว้าง 6 เมตร ยาว 6092	0	2,221,400.0 0	281,400.00	72,300.00	1,867,700.00	0

			เมตร ใหญ่ ทางแอส ฟัลท์ติกค นกรีตข้างละ 0.90 เมตร						
งาน ก่อสร้าง	ค่าที่ดินและ สิ่งก่อสร้าง	ค่าก่อสร้างสิ่ง สาธารณูปโภค	โครงการ ก่อสร้างถนน คสล.บ้านนา ตงน้อย หมู่ที่ 6 (เส้นบ้าน นายบุญสด- บ้านนายหนู กฤษ สาธิระ เนตร)	230,000.00	0	0	0	229,500.00	500
งาน ก่อสร้าง	ค่าที่ดินและ สิ่งก่อสร้าง	ค่าก่อสร้างสิ่ง สาธารณูปโภค	โครงการ ก่อสร้าง สะพาน ทางเดินข้าม ลำน้ำห้วยชี	80,000.00	0	80,000.00	0	0	0

			ตอนล่าง บ้านโพนแค กลาง หมู่ที่ 11						
งาน ก่อสร้าง	ค่าที่ดินและ สิ่งก่อสร้าง	ค่าก่อสร้างสิ่ง สาธารณูปโภค	โครงการ ก่อสร้างราง ระบายน้ำ คสล.บ้านบึง ศาลา หมู่ที่ 8 (บ้านนางบุญ มี-สี่แยกกลาง วัด)	268,000.00	0	0	0	267,500.00	500
งาน ก่อสร้าง	ค่าที่ดินและ สิ่งก่อสร้าง	ค่าปรับปรุง ที่ดินและ สิ่งก่อสร้าง	ค่าซ่อมแซม ที่ดินและ สิ่งก่อสร้าง	500,000.00	161,000.00	0	0	648,500.00	12,500.00
งาน ก่อสร้าง	ค่าที่ดินและ สิ่งก่อสร้าง	ค่าก่อสร้างสิ่ง สาธารณูปโภค	โครงการ ก่อสร้างถนน ลูกรังเพื่อ การเกษตร บ้านโพนแค ใหญ่ หมู่ที่ 2	106,000.00	0	0	0	105,500.00	500

			(เส้นต่อจาก นายวัตร ออก ทุ่งใหญ่-ไป บ้านโพนแค ใหญ่และ แยกเข้าบ้าน ดอนคู ต่อจุด เดิมเส้นทุ่ง ใหญ่-โพน แคใหญ่)						
รวมหมวดค่าที่ดินและสิ่งก่อสร้าง				5,103,500.00	2,882,300.00	522,400.00	72,300.00	7,232,100.00	159,000.00
งานระดับ ก่อนวัย เรียนและ ประถมศึกษา 1	เงินอุดหนุน	เงินอุดหนุน ส่วนราชการ	อุดหนุน โครงการ สนับสนุน ค่าอาหาร กลางวัน โรงเรียน สังกัด สำนักงาน คณะกรรมการ	2,400,000.00	0	283,810.00	0	2,116,190.00	0

			รการศึกษา ขั้นพื้นฐาน (สพฐ.)						
งานระดับ ก่อนวัย เรียนและ ประถมศึกษา 1	เงินอุดหนุน	เงินอุดหนุน ส่วนราชการ	โครงการ รักษ์ สิ่งแวดล้อม	30,000.00	0	0	0	30,000.00	0
งานบริการ สาธารณสุข และงาน สาธารณสุข อื่นๆ	เงินอุดหนุน	เงินอุดหนุน องค์กร ประชาชน	โครงการ พระราชดำริ ด้าน สาธารณสุข	240,000.00	0	240,000.00	0	0	0
งานระดับ ก่อนวัย เรียนและ ประถมศึกษา 1	เงินอุดหนุน	เงินอุดหนุน ส่วนราชการ	โครงการ ส่งเสริม พัฒนาผู้เรียน ด้วยหุ่นยนต์	30,000.00	0	0	0	30,000.00	0

งานระดับ ก่อนวัย เรียนและ ประถมศึกษา า	เงินอุดหนุน	เงินอุดหนุน ส่วนราชการ	โครงการ อบรมค่าย คุณธรรมเพื่อ เยาวชนคนดี ศรีป่าผาง	30,000.00	0	0	0	30,000.00	0
งานศาสนา วัฒนธรรม ท้องถิ่น	เงินอุดหนุน	เงินอุดหนุน องค์กร ประชาชน	โครงการ บวชสามเณร และบวชศิลา จารีณีภาคฤดู ร้อน ฯ	30,000.00	0	30,000.00	0	0	0
รวมหมวดเงินอุดหนุน				2,760,000.00	0	553,810.00	0	2,206,190.00	0

จ. การใช้จ่ายงบประมาณ

อบต.นาตงวัฒนา มีการใช้จ่ายงบประมาณในการดำเนินโครงการตามข้อบัญญัติงบประมาณ โดยได้มีการ
การก่อหนี้ผูกพัน/ ลงนามในสัญญา รวม 41 โครงการ จำนวนเงิน 17,123,537 บาท มีการเบิกจ่าย
งบประมาณจำนวน 28 โครงการ จำนวนเงิน 13,556,806 ล้านบาท สามารถจำแนกตามยุทธศาสตร์ ได้ดังนี้

ยุทธศาสตร์	โครงการ	การก่อหนี้ผูกพัน/ ลงนามในสัญญา	โครงการ	การเบิกจ่าย งบประมาณ
------------	---------	-----------------------------------	---------	-------------------------

การพัฒนาทรัพยากร มนุษย์	19	13,675,948.34	16	12,497,199.62
การพัฒนาการท่องเที่ยว	3	83,570.00	3	81,770.00
พัฒนาการเกษตรกรรม และอุตสาหกรรม	1	16,400.00	0	0.00
การบริหารจัดการ บ้านเมืองที่ดี	18	3,347,619.00	9	977,836.48
รวม	41	17,123,537.34	28	13,556,806.10



แผนภูมิแสดงจำนวนโครงการ เปรียบเทียบตามขั้นตอน
เปรียบเทียบตามยุทธศาสตร์

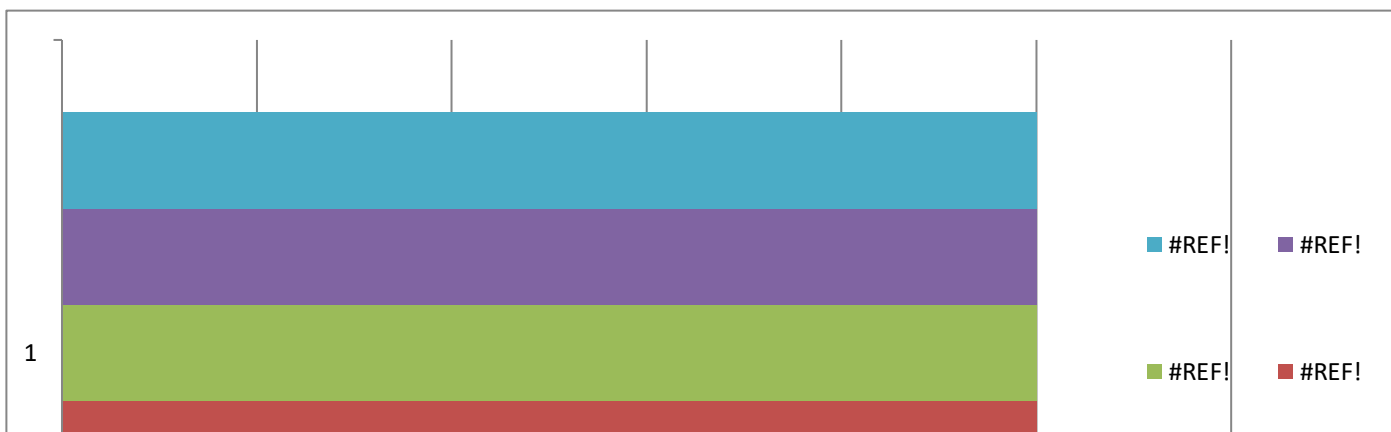

แผนภูมิแสดงมูลค่าโครงการ เปรียบเทียบตามขั้นตอน
เปรียบเทียบตามยุทธศาสตร์

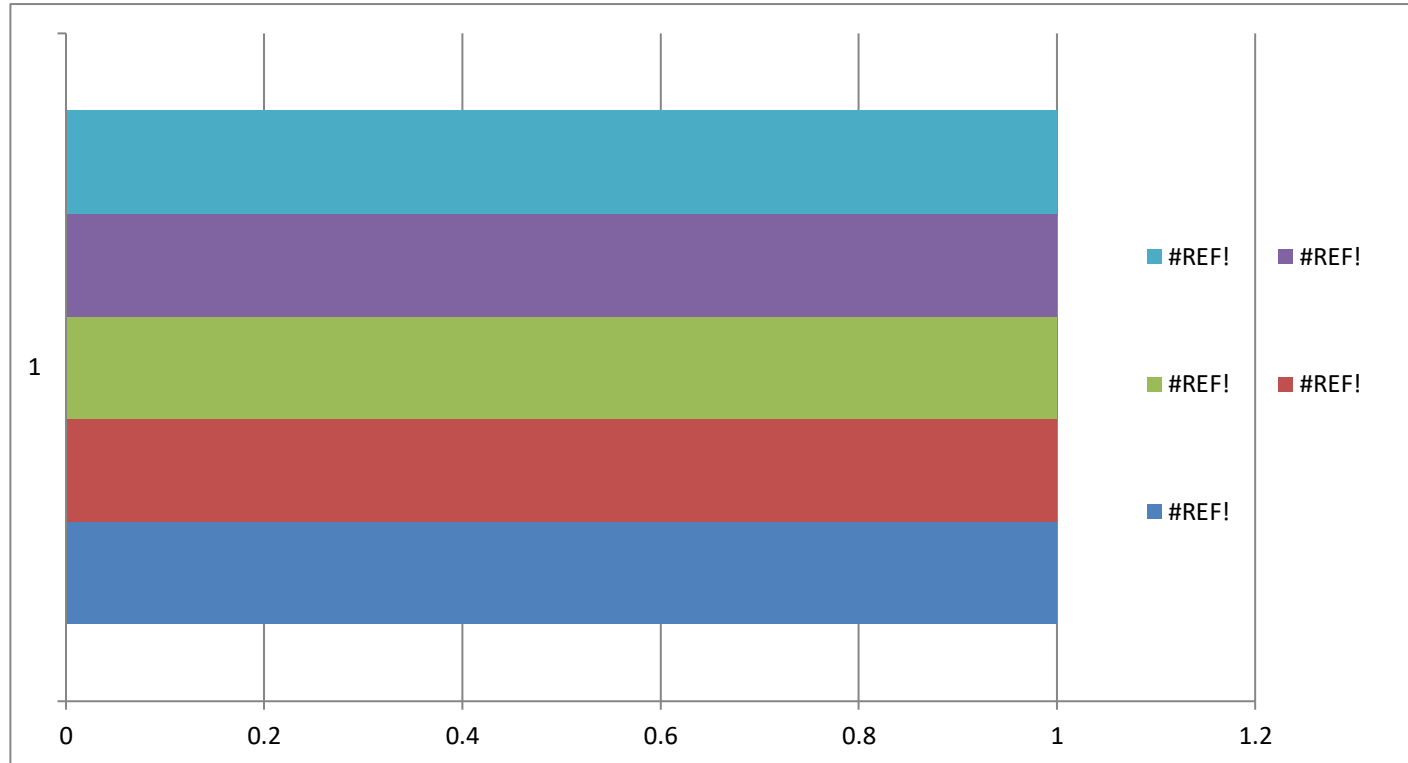

ช.ผลการดำเนินงาน

อบต.นาตงวัฒนา ได้ดำเนินการโครงการตามเทศบัญญัติงบประมาณ ปี 2564 ในเขตพื้นที่ โดยได้รับความร่วมมือ การส่งเสริมและสนับสนุนจากภาคประชาชน ภาครัฐ และภาคเอกชนในพื้นที่ตลอดจนโครงการต่างๆ ประสบผลสำเร็จด้วยดี ก่อให้เกิดประโยชน์แก่ประชาชนทั้งในพื้นที่และพื้นที่ใกล้เคียง โดยมีผลการดำเนินงานที่สำคัญดังนี้

อปท. ใสข้อมูลผลการดำเนินการ เช่น แผนภูมิ ตาราง กราฟเปรียบเทียบ รูปถ่าย ผลการสำรวจความคิดเห็นของประชาชน หรือ ข้อมูลผลการดำเนินงานด้านอื่น ๆ

ปัญหา / อุปสรรค ในการดำเนินโครงการ

1. ประชาชนในพื้นที่ไม่ให้ที่ดินจึงไม่สามารถทำโครงการได้
2. โครงสร้างพื้นฐานยังไม่เพียงพอต่อความต้องการของประชาชน
3. โครงการอบรมเกี่ยวกับอาชีพบางอย่างไม่สามารถใช้ได้จริง

ข้อเสนอแนะ

1. ประชาสัมพันธ์ให้ประชาชนรับทราบและเข้าใจก่อนการเริ่มต้นโครงการ
2. ฝึกอาชีพที่ตรงกับความต้องการของประชาชนในพื้นที่
3. ประชุมประชาคมเพื่อรับทราบปัญหาความต้องการของประชาชนให้มากขึ้น

ทั้งนี้ หากประชาชนทุกท่านหรือหน่วยงานราชการต่างๆ ที่เกี่ยวข้องมีข้อสงสัยหรือมีความประสงค์จะเสนอความคิดเห็นหรือข้อเสนอแนะ การบริหารงานของ อบต.นาตงวัฒนา ทราบ เพื่อจะได้พิจารณาการ

วางแผนพัฒนาและปรับปรุงการดำเนินการ ตอบสนองความต้องการของประชาชนในพื้นที่ในระยะต่อไป

จึงประกาศมาเพื่อทราบโดยทั่วกัน

ประกาศ ณ วันที่ 18 เมษายน 2565

นายก อบต.นาคงวัฒนา

