



แบบมาตรฐาน

ประเภท

อาคารศูนย์พัฒนาเด็กเล็ก ขนาด 51 - 80 คน

แบบที่ สด.ศพด.2

กรมส่งเสริมการปกครองท้องถิ่น กระทรวงมหาดไทย

สำเนาถูกต้อง
(นายอภิปรีตน์ คุณปัญญา)
ผู้อำนวยการกองช่าง

	โครงการ	แบบมาตรฐาน
		ประเภท
		อาคารศูนย์พัฒนาเด็กเล็ก
		ขนาดไม่เกิน 51-80 คน
		แบบที่ สด.ศพด.2
		กรมส่งเสริมการปกครองท้องถิ่น
		กระทรวงมหาดไทย
		เฟื้องโครงการ
		กรมส่งเสริมการปกครองท้องถิ่น
		กระทรวงมหาดไทย
		เดือนแบบ
		นายวิชาญ งามกลาง
	นางนันทา วรรณประทีป	
	สถาปนิก	
	นายสารประเสริฐ นนทพิบูลย์	
	นายจตุรนต์ นนทพิบูลย์	
	วิศวกร	
	นายประวีร์ นนทพิบูลย์	
	นายเอก ประเสริฐ	
	ผู้ควบคุมการก่อสร้างและ	
	ควบคุมการปฏิบัติงาน	
	อธิบดีกรมส่งเสริมการปกครองท้องถิ่น	
	ตบูน	
	เลข / เดือน / ปี	
	27 ส.ค. 2550	
	ฉบับที่	
	1	
	รวม	
	16	



โครงการ แบบบ้านรวม ปทุม อาคารศูนย์พัฒนาเด็ก ขนาดไม่เกิน 3-30 คน แบบที่ ๓๓๓๐๒ กรมส่งเสริมการเกษตร กระทรวงมหาดไทย	เพื่อประโยชน์ การส่งเสริมการปกครอง ส่วนท้องถิ่น กระทรวงมหาดไทย	เขียนแบบ นายวิชาญ นพคุณ นายอดิสร นพคุณ สถาปนิก นายสมชาย นพคุณ นายสุรพันธ์ นพคุณ วิศวกร นายประจักษ์ นพคุณ นายฉัตร นพคุณ	ผู้ดำเนินการศึกษาค้นคว้า แบบและเขียนแบบ ผู้ดำเนินการก่อสร้าง ผู้ควบคุมการก่อสร้าง	วันที่: เดือน / ปี 2 / 5 / 2550	หน้า 6	เลข 16
--	---	--	--	------------------------------------	-----------	-----------

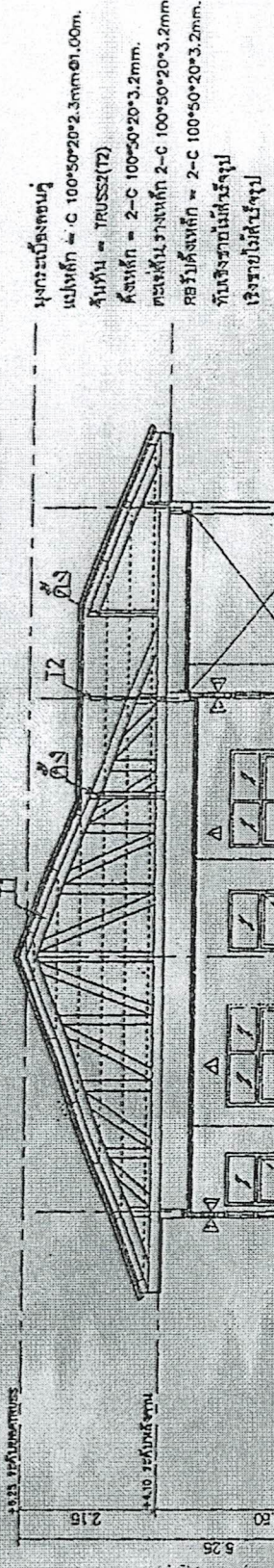
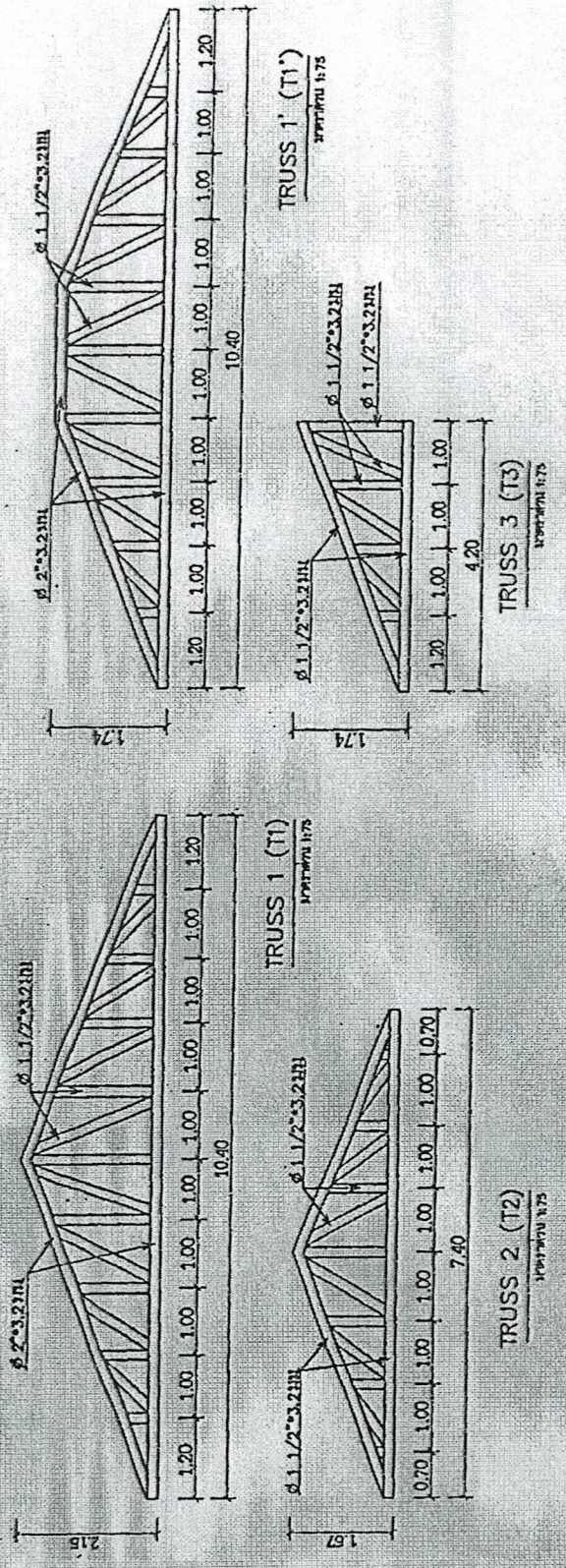

ขนาดรับหลังคา
แปเหล็ก = C 100*50*20*2.3mm @ 1.00m.
ขันท่อน = TRUSS (T2)
ค้ำเหล็ก = 2-C 100*50*20*3.2mm.
ค้ำเหล็กเสริมวางเหล็ก 2-C 100*50*20*3.2mm
ค้ำรับค้ำเหล็ก = 2-C 100*50*20*3.2mm.
กับเชิงชายไม้ทำรูป
เชิงชายไม้สังกะสี

รูปตัด ส่วนนาถุกตัด
นายวิชาญ นพคุณ
(นายอภิรัตน์ คุณปัญญา)
ผู้อำนวยการก่อสร้าง



โครงการ	แบบมาตรฐาน ประชุม
หน่วยงานต้นสังกัด	อาคารศูนย์พัฒนาเด็ก ขนาดไม่เกิน 51-80 คน แบบที่ ๓๓๓๓.๒ กรมส่งเสริมการปกครองท้องถิ่น กระทรวงมหาดไทย
เจ้าของโครงการ	กรมส่งเสริมการปกครองท้องถิ่น กระทรวงมหาดไทย
ผู้มอบหมาย	นายวิฑูรย์ ฤทธิเดช
นายอภิรักษ์ โกษะโยธิน	
สถาปนิก	
นางสาวเบญจมาภรณ์ มนต์ประไพ	
นายชัชวาลย์ ปัทมธนา	
วิศวกร	
นายปรีชา ทองวัฒนา	
นายกอร์ปศักดิ์ ภาชเวช	
ผู้รับผิดชอบการศึกษารายละเอียด รายละเอียดการก่อสร้าง	
ผู้ควบคุมการก่อสร้าง วิศวกร	
ผู้รับผิดชอบการควบคุม การก่อสร้าง	
วันที่	๑๖/๑๑/๕๕
วันที่ / เดือน / ปี	๒๕๕๕
หน้า	๙
รวม	๑๕

- ไม้หรือไม้เทียมที่ติดตั้งตามพื้นที่
- ประตูบานเปิดเข้า-ออก สูงจากพื้นประมาณ 0.60 ม.
- หลังคาใช้กันความร้อนสูงประมาณ 1.00-1.20 ม.
- ไม้ค้ำยันรับน้ำหนักที่มั่นคง
- สัปดาห์ให้ช่างนำการแบบไประดมให้ หรือเป็นลักษณะอื่น

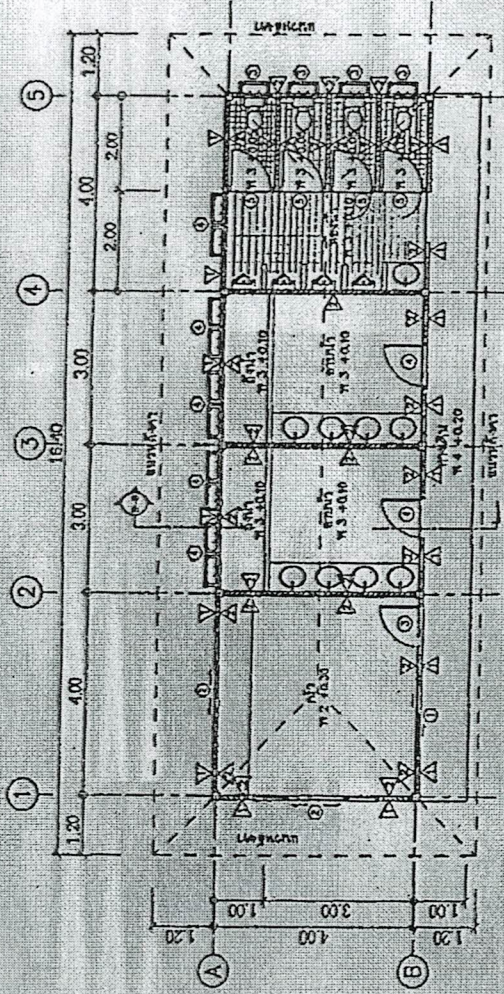

แปลนพื้นที่หน้า
ขนาดพื้นที่ ๓๑๐๐

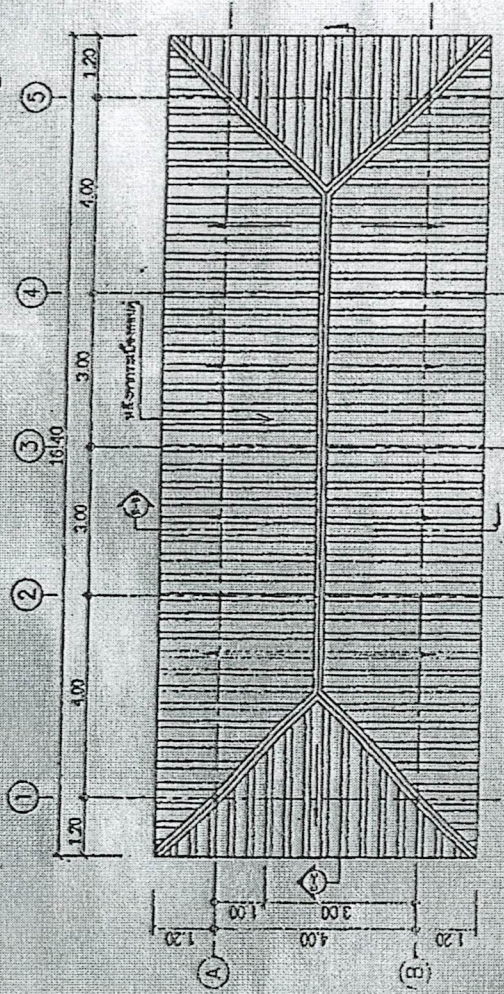

แปลนหลังคา
ขนาดพื้นที่ ๓๑๐๐

สำเนาถูกต้อง
(นายอภิรัตน์ คุณปัญญา)
ผู้อำนวยการกองช่าง



โครงการ	แบบมาตรฐาน ประตู
แบบแปลน	อาคารศูนย์พัฒนาเด็ก ขนาด 10x10-80 คน เขตที่ ๓๓๓๓.๒ กรมส่งเสริมการปกครองท้องถิ่น กระทรวงมหาดไทย
เจ้าของโครงการ	กรมส่งเสริมการปกครองท้องถิ่น กระทรวงมหาดไทย
ผู้ควบคุม	
นายวิชาญ วัฒนศิริ	
นายอภิชาต วัฒนศิริ	
สถาปนิก	
นางสาวประไพษา วัฒนศิริ	
นายอนุชิต วัฒนศิริ	
วิศวกร	
นายประวีร์ วัฒนศิริ	
นายวิชาญ วัฒนศิริ	
ผู้ควบคุมการก่อสร้างอาคาร	
นายวิชาญ วัฒนศิริ	
ผู้ควบคุมการก่อสร้างโครงสร้าง	
นายวิชาญ วัฒนศิริ	
วันที่	๑๖/๑๑/๖๕
รูปที่	
รูป / ส่วน / ๖	2 / S.A. 2550
แผ่นที่	12
รวม	16

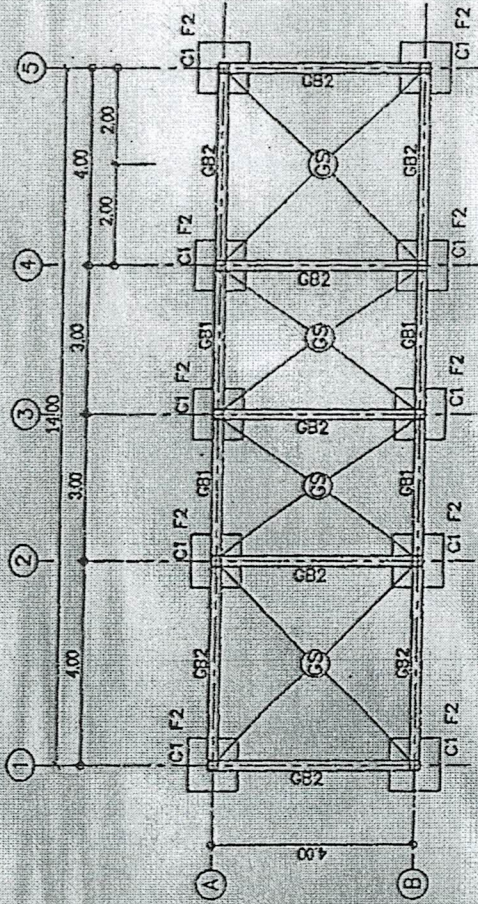

แปลนฐานรากคานคอดิน พื้น
ขนาดพื้น 12.00

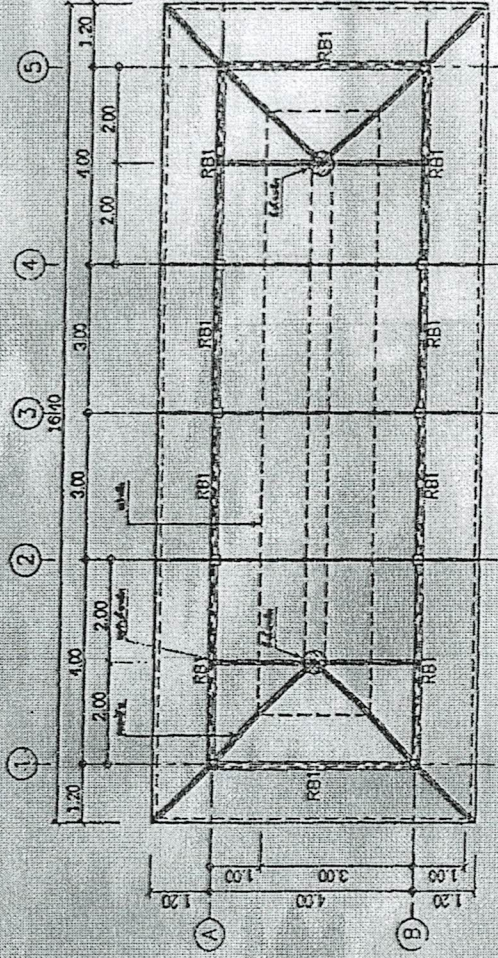

แปลนอาคาร ค.ล. โครงหลังคา
ขนาดพื้น 12.00

รายการเบื้องต้น
เหล็กเส้น = C 100*50*20*2.3mm@1.00m.
จำนวน = TRUSS(12)
คานเหล็ก = 2-C 100*50*20*3.2mm.
คานเหล็ก รวงเหล็ก 2-C 100*50*20*3.2mm.
คานเหล็ก รวงเหล็ก = 2-C 100*50*20*3.2mm.
คานเหล็ก รวงเหล็ก = 2-C 100*50*20*3.2mm.
เหล็กเส้นใช้สำหรับ
คานเหล็ก รวงเหล็ก

สำเนาถูกต้อง
(นายอภินันท์ คุณปัญญา)
ผู้อำนวยการกองช่าง



ป้ายโครงการ

เขียน นายฉันทน์ นามจันทร์
 นายช่างโยธา อาวุโส รักษาการแทน
 ผู้อำนวยการกองช่าง

เห็นชอบ *ศส*
 นางณิศา กลอยชัย
 รองปลัด อบต. ปฏิบัติราชการแทน
 ปลัดองค์การบริหารส่วนตำบลบึงตนังวัฒนา

อนุมัติ *gu*
 นายเทียนอัน แสงพรหมชาติ
 นายกองัดการบริหารส่วนตำบลบึงตนังวัฒนา

Scale 1 : 35

พฤษภาคม 2564

เลขที่แบบ

แผ่นที่ 1 / 1

รายละเอียดประกอบแบบป้ายมาตรฐานสำหรับโครงการองค์การบริหารส่วนตำบล

1. เสาพื้นป้ายทาสีเขียวทั้งสองด้านใช้สีน้ำเงิน ก่อนทาสีจริงให้ทาสีกันสนิมก่อน 2 ครั้ง
2. ตัวหนังสือสีขาว
3. ขนาดตัวหนังสือกำหนดตามความเหมาะสม ข้อความแบบที่กำหนดข้างบน
4. แผ่นเหล็ก ขนาดกว้าง 1.20 เมตร ยาว 2.40 เมตร
5. จุดก่อสร้างป้ายกำหนดตามความเหมาะสม ให้สามารถมองเห็นชัดเจน

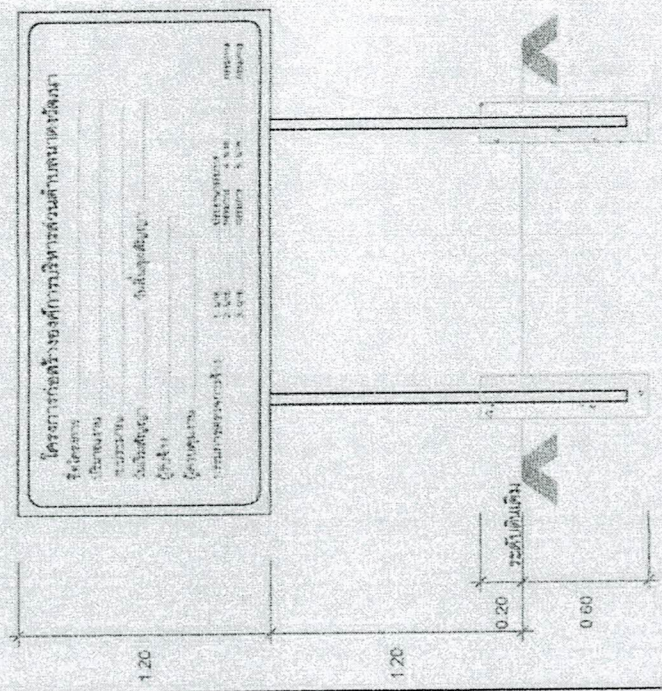
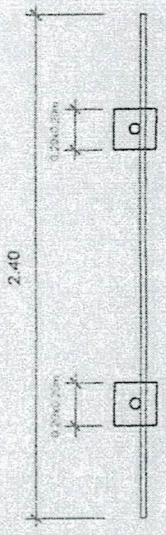

รูปด้านหน้า
Scale 1 : 35

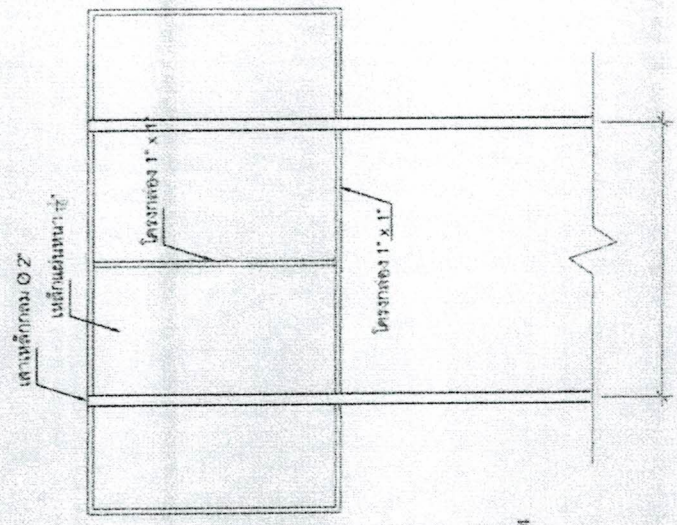

รูปด้านหลัง
Scale 1 : 35

รูปด้านข้าง
Scale 1 : 35

สำเนาถูกต้อง

Qu
 นายอภิศร คุณปัญญา
 ผู้อำนวยการกองช่าง